HB SHOW

Hanna Barbera

EM QUADRINHOS

VAMOS VIVER SEM VIOLÊNCIA

EDITORA ABRIL

9

Cz$ 11,00

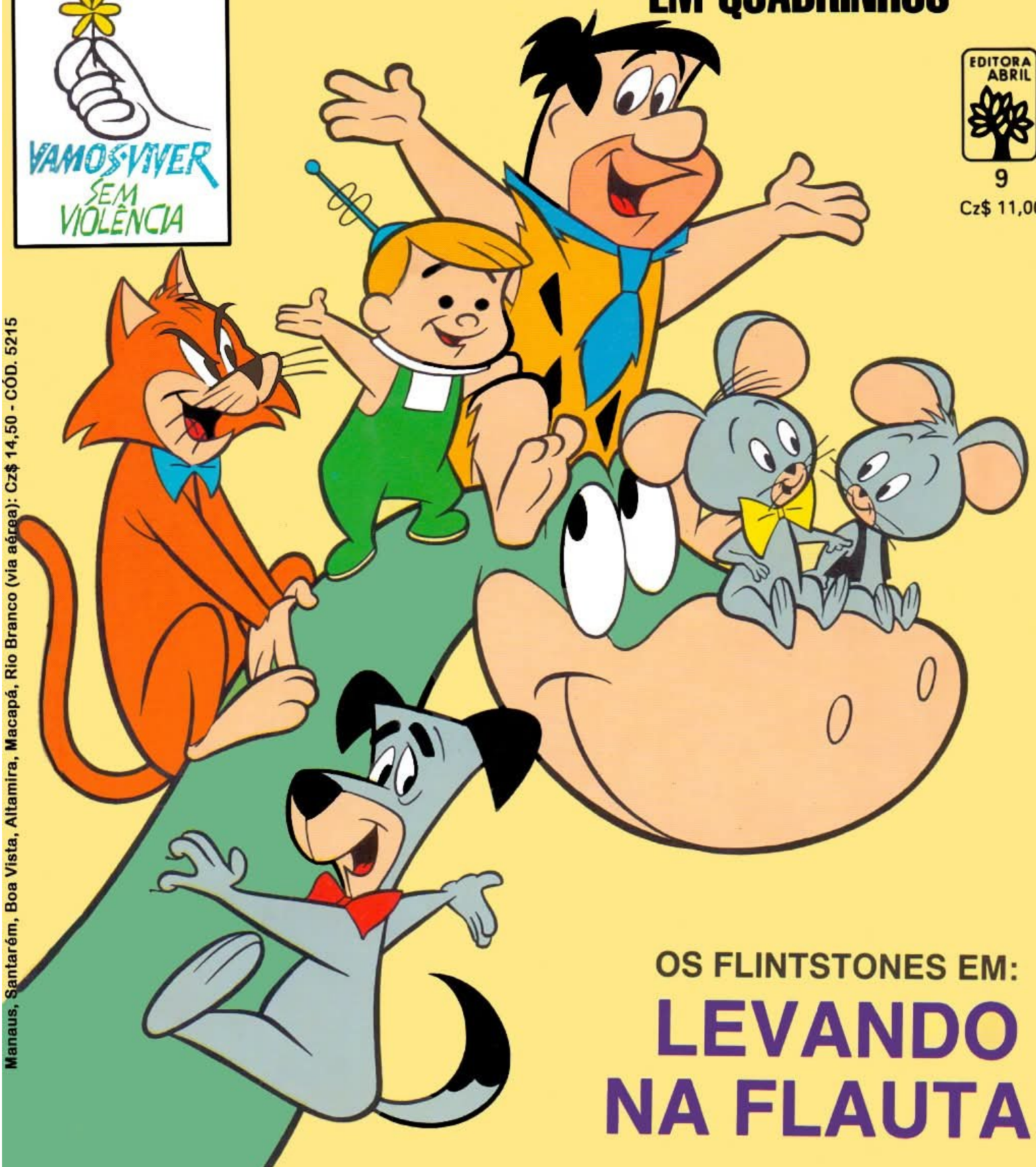

Manaus, Santarém, Boa Vista, Altamira, Macapá, Rio Branco (via aérea): Cz$ 14,50 - CÓD. 5215

OS FLINTSTONES EM:

LEVANDO NA FLAUTA!

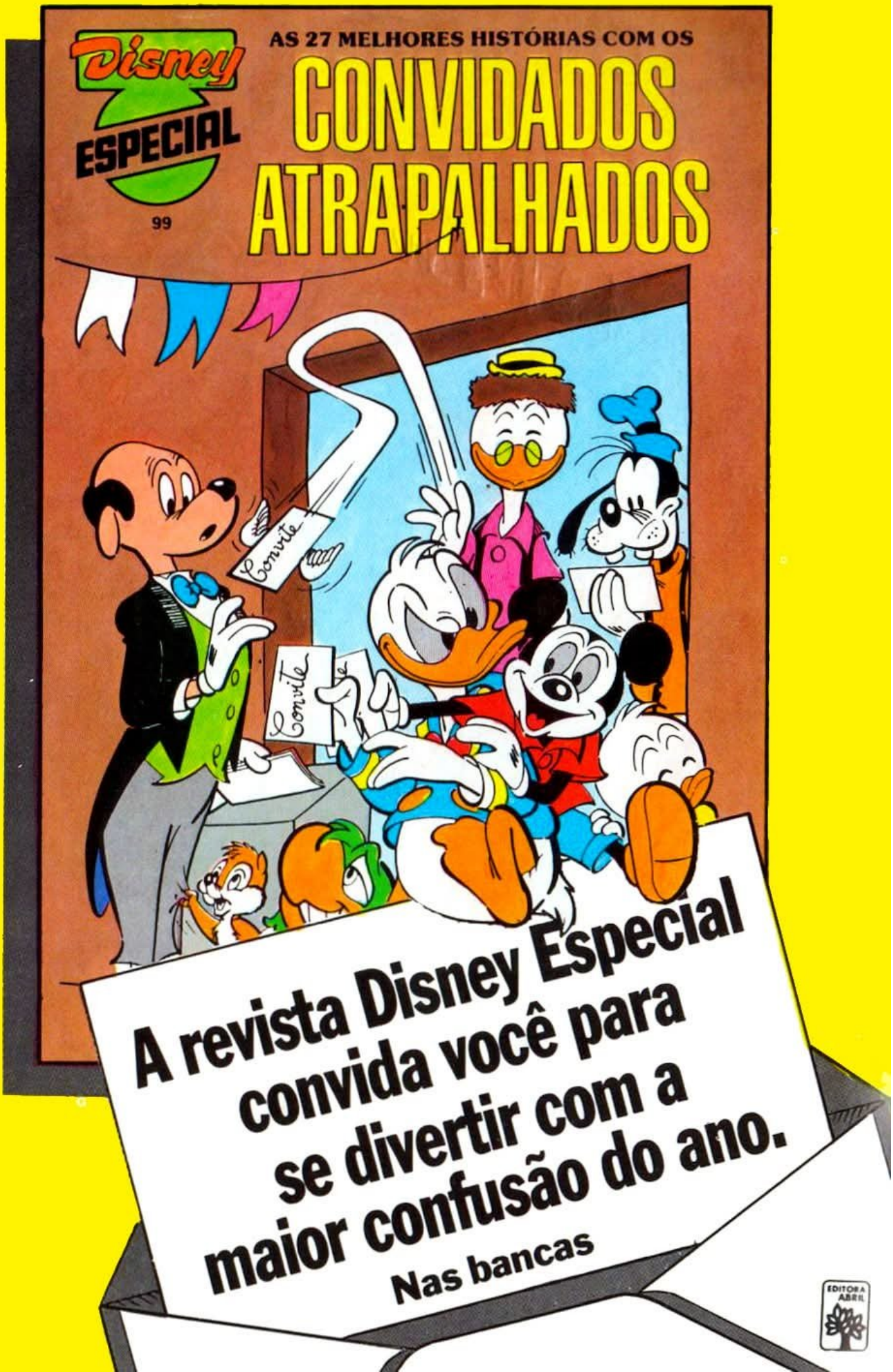
Disney
ESPECIAL
99
AS 27 MELHORES HISTÓRIAS COM OS
CONVIDADOS ATRAPALHADOS
Convite
Convite
A revista Disney Especial convida você para se divertir com a maior confusão do ano.
Nas bancas
EDITORA ABRIL

http://GIBISCLASSICOS.BLOGSPOT.COM.BR

OS FLINTSTONES

LEVANDO NA FLAUTA

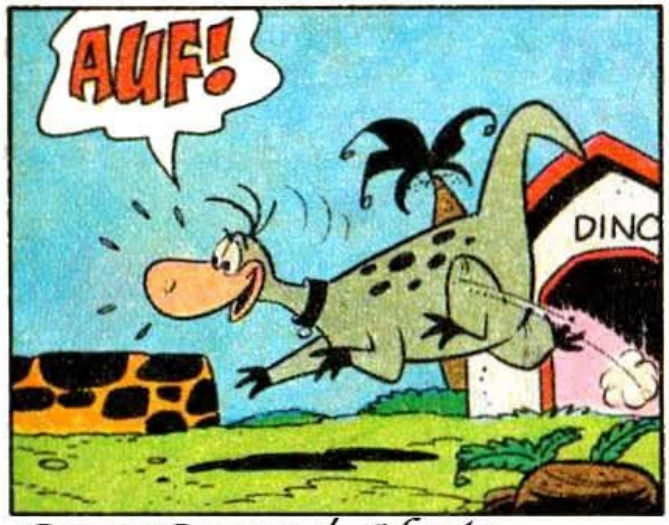

CamuCamu / Almir

VÁ JÁ PRA FORA, DINO! NINGUÉM CHAMOU VOCÊ AQUI!
ESPERE... TALVEZ ALGUÉM TENHA CHAMADO!
PEDRITA, DEIXE EU VER ESSA FLAUTA UM POUQUINHO?
DÁ-DÁ'!
ACHO QUE O DINO CONSEGUE OUVIR ALGUM SOM DESTA FLAUTA! VOU FAZER UM TESTE!
DINO
UOF!
AUF!
MAS O QUE DEU NELE?
CRIINCH!
O QUE É ISSO?
AU! AU!
VOLTE, SAURUS!

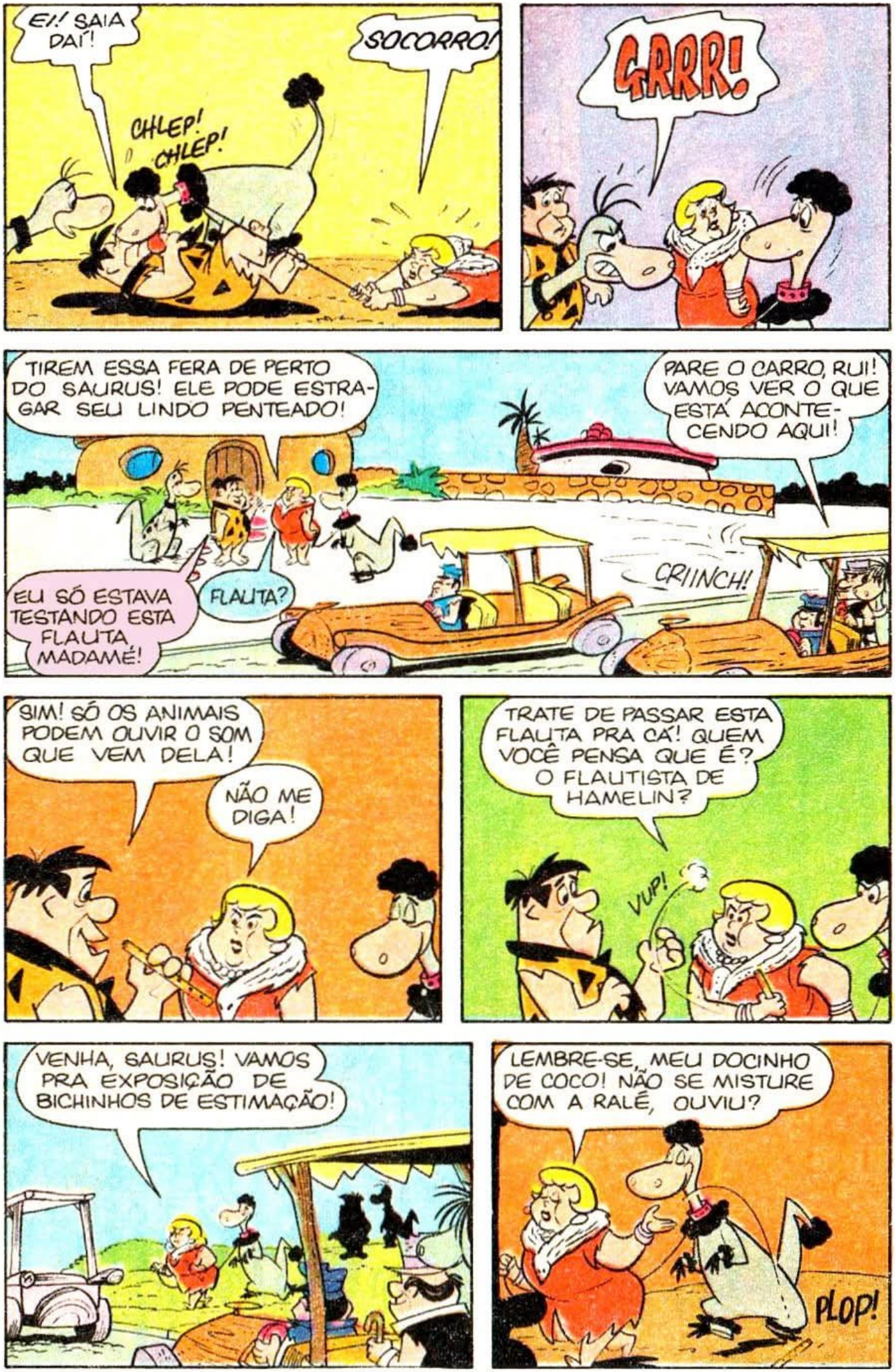
EI! SAIA DAÍ!
CHLEP! CHLEP!
SOCORRO!
GRRR!
TIREM ESSA FERA DE PERTO DO SAURUS! ELE PODE ESTRAGAR SEU LINDO PENTEADO!
PARE O CARRO, RUI! VAMOS VER O QUE ESTÁ ACONTECENDO AQUI!
EU SÓ ESTAVA TESTANDO ESTA FLAUTA MADAMÉ!
FLAUTA?
CRIINCH!
SIM! SÓ OS ANIMAIS PODEM OUVIR O SOM QUE VEM DELA!
NÃO ME DIGA!
TRATE DE PASSAR ESTA FLAUTA PRA CÁ! QUEM VOCÊ PENSA QUE É? O FLAUTISTA DE HAMELIN?
VUP!
VENHA, SAURUS! VAMOS PRA EXPOSIÇÃO DE BICHINHOS DE ESTIMAÇÃO!
LEMBRE-SE, MEU DOCINHO DE COCO! NÃO SE MISTURE COM A RALÉ, OUVIU?
PLOP!

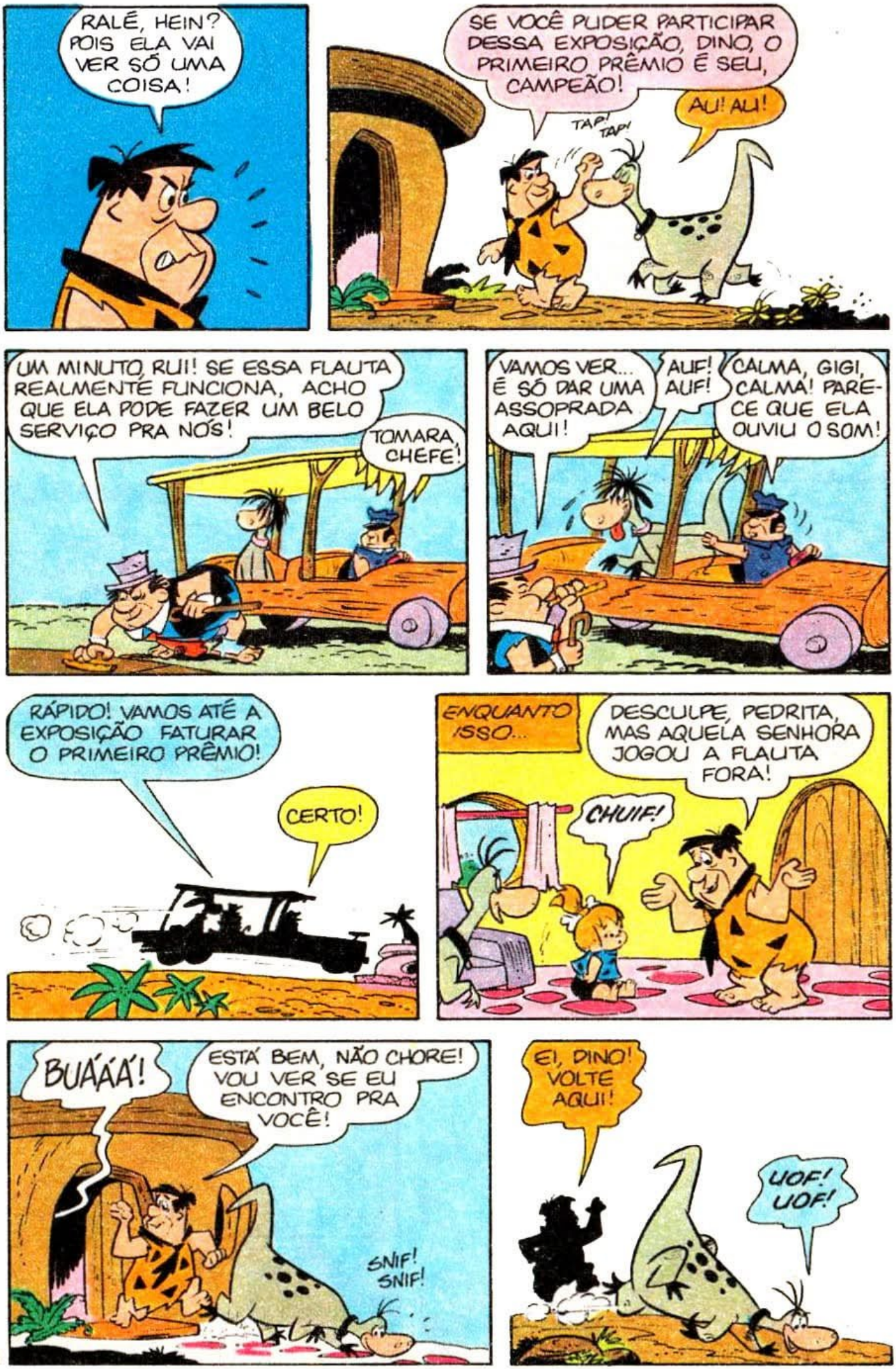
RALÉ, HEIN? POIS ELA VAI VER SÓ UMA COISA!
SE VOCÊ PUDER PARTICIPAR DESSA EXPOSIÇÃO, DINO, O PRIMEIRO PRÊMIO É SEU, CAMPEÃO!
TAP! TAP!
AU! AU!
UM MINUTO, RUI! SE ESSA FLAUTA REALMENTE FUNCIONA, ACHO QUE ELA PODE FAZER UM BELO SERVIÇO PRA NÓS!
TOMARA, CHEFE!
VAMOS VER... É SÓ DAR UMA ASSOPRADA AQUI!
AUF! AUF!
CALMA, GIGI, CALMA! PARECE QUE ELA OUVIU O SOM!
RÁPIDO! VAMOS ATÉ A EXPOSIÇÃO FATURAR O PRIMEIRO PRÊMIO!
CERTO!
ENQUANTO ISSO...
DESCULPE, PEDRITA, MAS AQUELA SENHORA JOGOU A FLAUTA FORA!
CHUIF!
BUÁÁÁ!
ESTÁ BEM, NÃO CHORE! VOU VER SE EU ENCONTRO PRA VOCÊ!
SNIF! SNIF!
EI, DINO! VOLTE AQUI!
UOF! UOF!

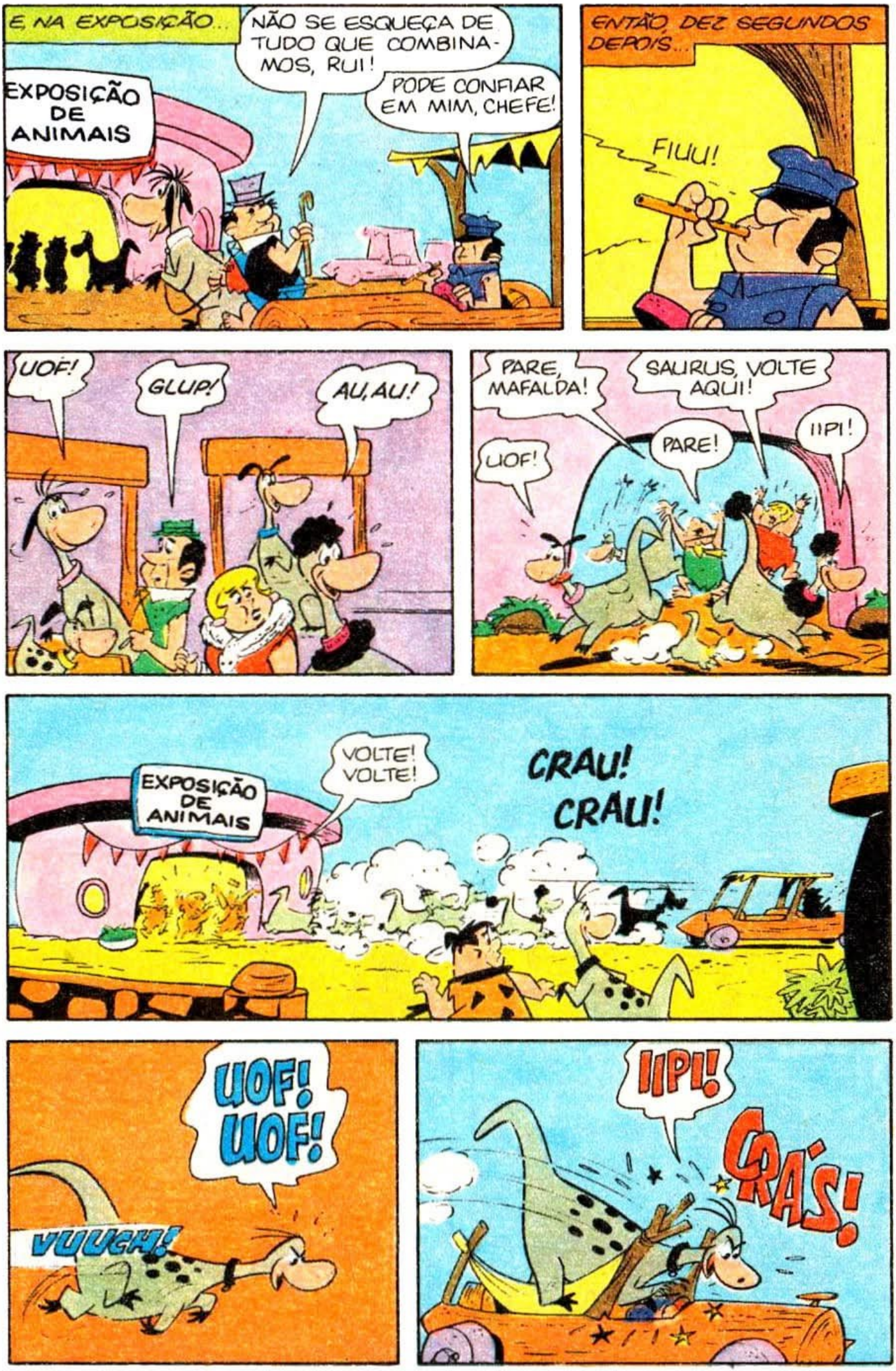
E NA EXPOSIÇÃO...
NÃO SE ESQUEÇA DE TUDO QUE COMBINAMOS, RUI!
PODE CONFIAR EM MIM, CHEFE!
EXPOSIÇÃO DE ANIMAIS
ENTÃO, DEZ SEGUNDOS DEPOIS...
FIUU!
UOF!
GLUP!
AU, AU!
PARE, MAFALDA!
SAURUS, VOLTE AQUI!
PARE!
UOF!
IIPI!
EXPOSIÇÃO DE ANIMAIS
VOLTE! VOLTE!
CRAU! CRAU!
UOF! UOF!
VUUGH!
IIPI!
CRÁS!

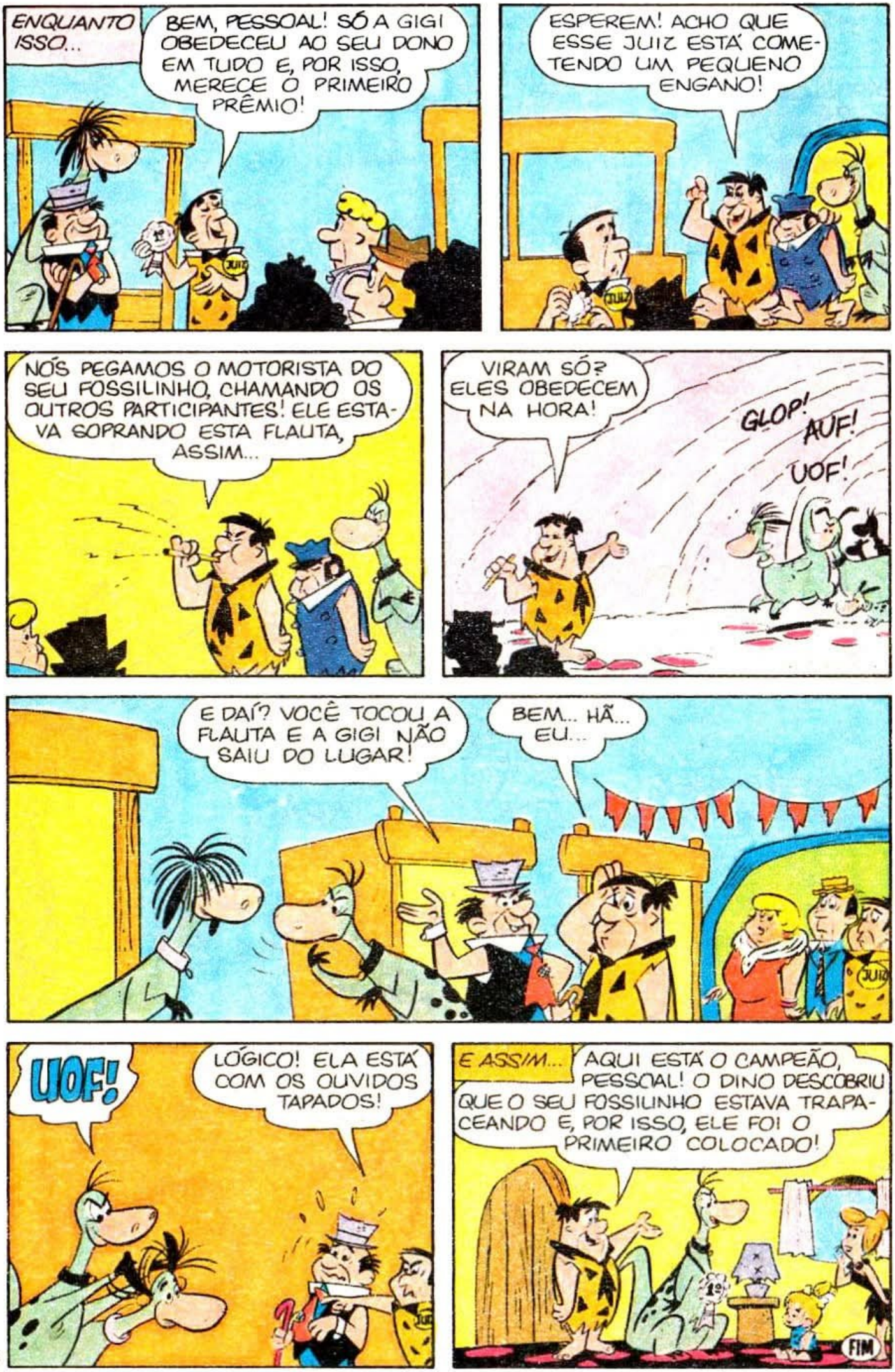
ENQUANTO ISSO...
BEM, PESSOAL! SÓ A GIGI OBEDECEU AO SEU DONO EM TUDO E, POR ISSO, MERECE O PRIMEIRO PRÊMIO!
ESPEREM! ACHO QUE ESSE JUIZ ESTÁ COMETENDO UM PEQUENO ENGANO!
NÓS PEGAMOS O MOTORISTA DO SEU FOSSILINHO, CHAMANDO OS OUTROS PARTICIPANTES! ELE ESTAVA SOPRANDO ESTA FLAUTA, ASSIM...
VIRAM SÓ? ELES OBEDECEM NA HORA!
GLOP!
AUF!
UOF!
E DAÍ? VOCÊ TOCOU A FLAUTA E A GIGI NÃO SAIU DO LUGAR!
BEM... HÃ... EU...
UOF!
LÓGICO! ELA ESTÁ COM OS OUVIDOS TAPADOS!
E ASSIM...
AQUI ESTÁ O CAMPEÃO, PESSOAL! O DINO DESCOBRIU QUE O SEU FOSSILINHO ESTAVA TRAPACEANDO E, POR ISSO, ELE FOI O PRIMEIRO COLOCADO!
FIM

Invenções e bruxarias pra ninguém botar defeito!

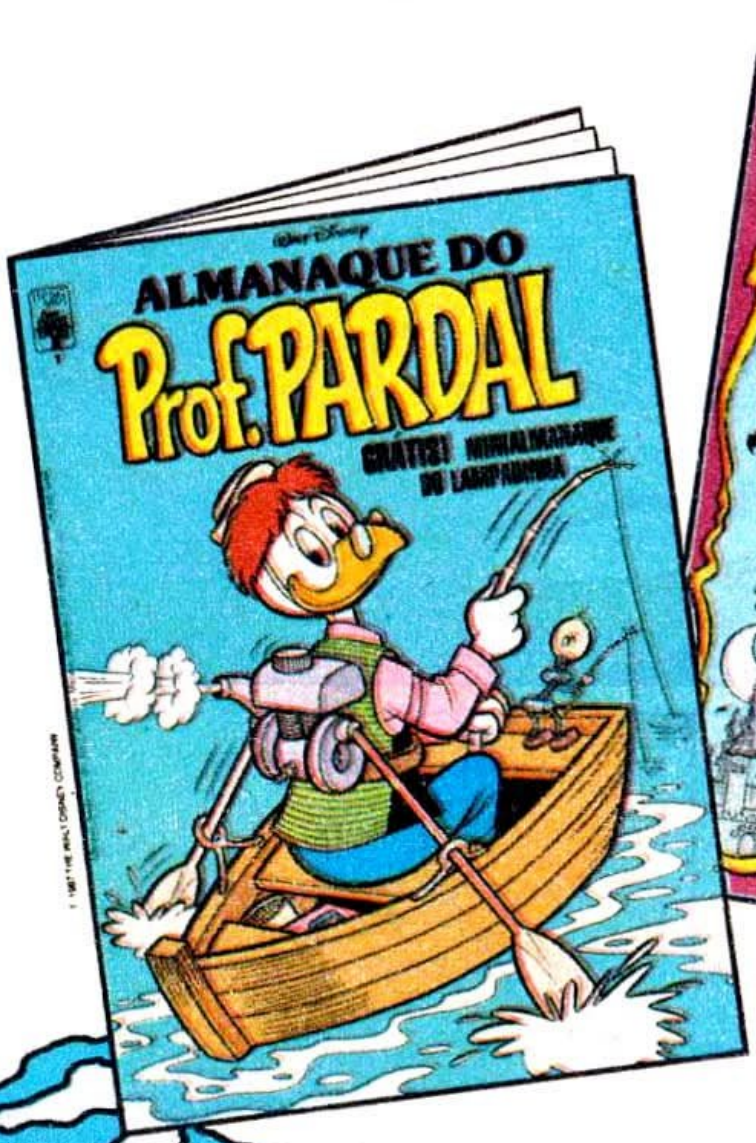

Mini almanaque do Lampadinha

- **HORÓSCOPO**
- **PREVISÕES**
- **MÁSCARA PARA MONTAR**

Dois super almanaques com muitos inventos malucos e poções diabólicas. Já pensou? Confusão é o que não vai faltar!

Nas bancas

EDITORA ABRIL

Os Jetsons

UM AMIGO DO CÃO

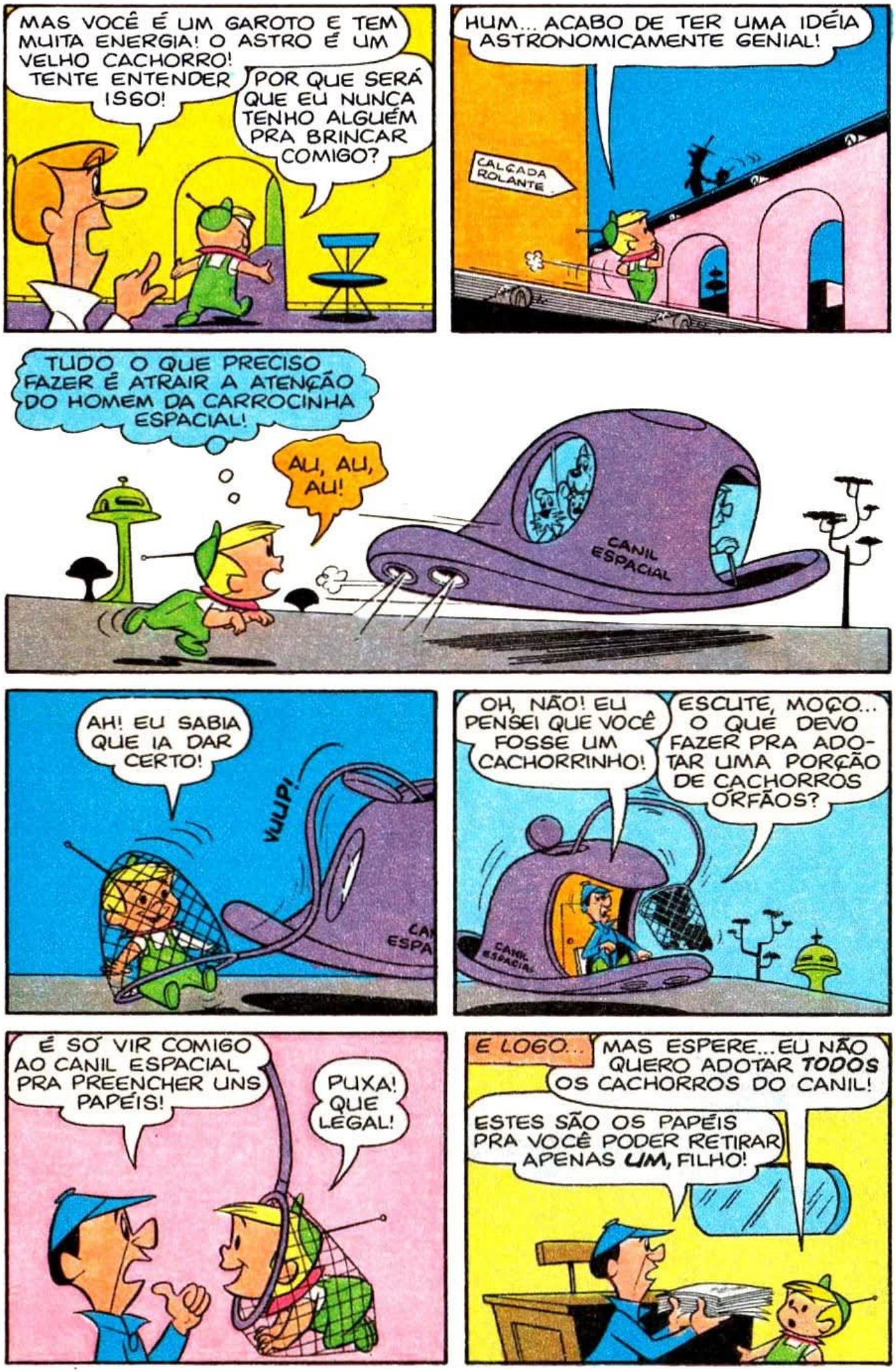
MAS VOCÊ É UM GAROTO E TEM MUITA ENERGIA! O ASTRO É UM VELHO CACHORRO! TENTE ENTENDER ISSO!
POR QUE SERÁ QUE EU NUNCA TENHO ALGUÉM PRA BRINCAR COMIGO?
HUM... ACABO DE TER UMA IDÉIA ASTRONOMICAMENTE GENIAL!
CALÇADA ROLANTE
TUDO O QUE PRECISO FAZER É ATRAIR A ATENÇÃO DO HOMEM DA CARROCINHA ESPACIAL!
AU, AU, AU!
CANIL ESPACIAL
AH! EU SABIA QUE IA DAR CERTO!
VUUP!
OH, NÃO! EU PENSEI QUE VOCÊ FOSSE UM CACHORRINHO!
ESCUTE, MOÇO... O QUE DEVO FAZER PRA ADOTAR UMA PORÇÃO DE CACHORROS ÓRFÃOS?
CANIL ESPACIAL
É SÓ VIR COMIGO AO CANIL ESPACIAL PRA PREENCHER UNS PAPÉIS!
PUXA! QUE LEGAL!
E LOGO...
MAS ESPERE... EU NÃO QUERO ADOTAR TODOS OS CACHORROS DO CANIL!
ESTES SÃO OS PAPÉIS PRA VOCÊ PODER RETIRAR APENAS UM, FILHO!

NÃO, OBRIGADO! QUANDO EU ACABAR DE PREENCHER ISSO JÁ ESTAREI USANDO BENGALA!
BASE DE LANÇAMENTO DOS CÃES
ENTÃO, COM LICENÇA! É HORA DE MANDAR MAIS CACHORROS PRO SATÉLITE CANINO!
OBA! ISSO EU QUERO VER!
OS CÃES NÃO RECLAMADOS SÃO ENVIADOS PRA AQUELE SATÉLITE E LÁ VIVEM FELIZES!
AU! AU! AU!
COM MIL TURBINAS! PRECISO DESCOBRIR UM MODO DE CHEGAR ATÉ LÁ!
LIXO
BEM, CONSEGUI UM DESATIVADOR IONÍSTICO GRAVITACIONAL E UM CONVERSOR DE ENERGIA! COM ISSO JÁ DÁ PRA FAZER UMA JANGADA ESPACIAL!
DEPOIS DE ALGUMAS IMPROVISAÇÕES...
SATÉLITE CANINO, AÍ VOU EU! LOGO TEREI COMPANHEIROS VINTE E QUATRO HORAS POR DIA!
ESSA PLACA DEVE SER SÓ PRA ASSUSTAR OS TURISTAS!
SATÉLITE CANINO CUIDADO
PUXA! QUANTOS CACHORROS!
AU! AU! AU! AU!
TUMP!

OI, PESSOAL! A GENTE VAI SE DIVERTIR UM BOCADO JUNTOS, NÉ?
AU! AU! AU!
ARF! ARF!
ARF! ARF!
AU! AU!

ERA ISSO O QUE EU QUERIA... UMA PORÇÃO DE CACHORRINHOS, TODOS COM VONTADE DE BRINCAR!

PIIIIIIIIIII!
AU! AU! AU!
HÃ?! QUE BARULHO SERÁ ESSE? E POR QUE OS CACHORROS ME DEIXARAM DE LADO?

AH! É POR CAUSA DAQUELE FOGUETE COM FORMATO DE APITO DE CÃO!
PIIIII!

BUUM!
ORA, ENTÃO É ASSIM QUE O PESSOAL DA TERRA ALIMENTA OS BICHINHOS DAQUI!

BEM, TURMA, EU ESPERO VOCÊS ALMOÇAREM! DEPOIS VOCÊS VÃO VIAJAR COMIGO LÁ PRA CASA!

E LOGO...
TODOS A BORDO!

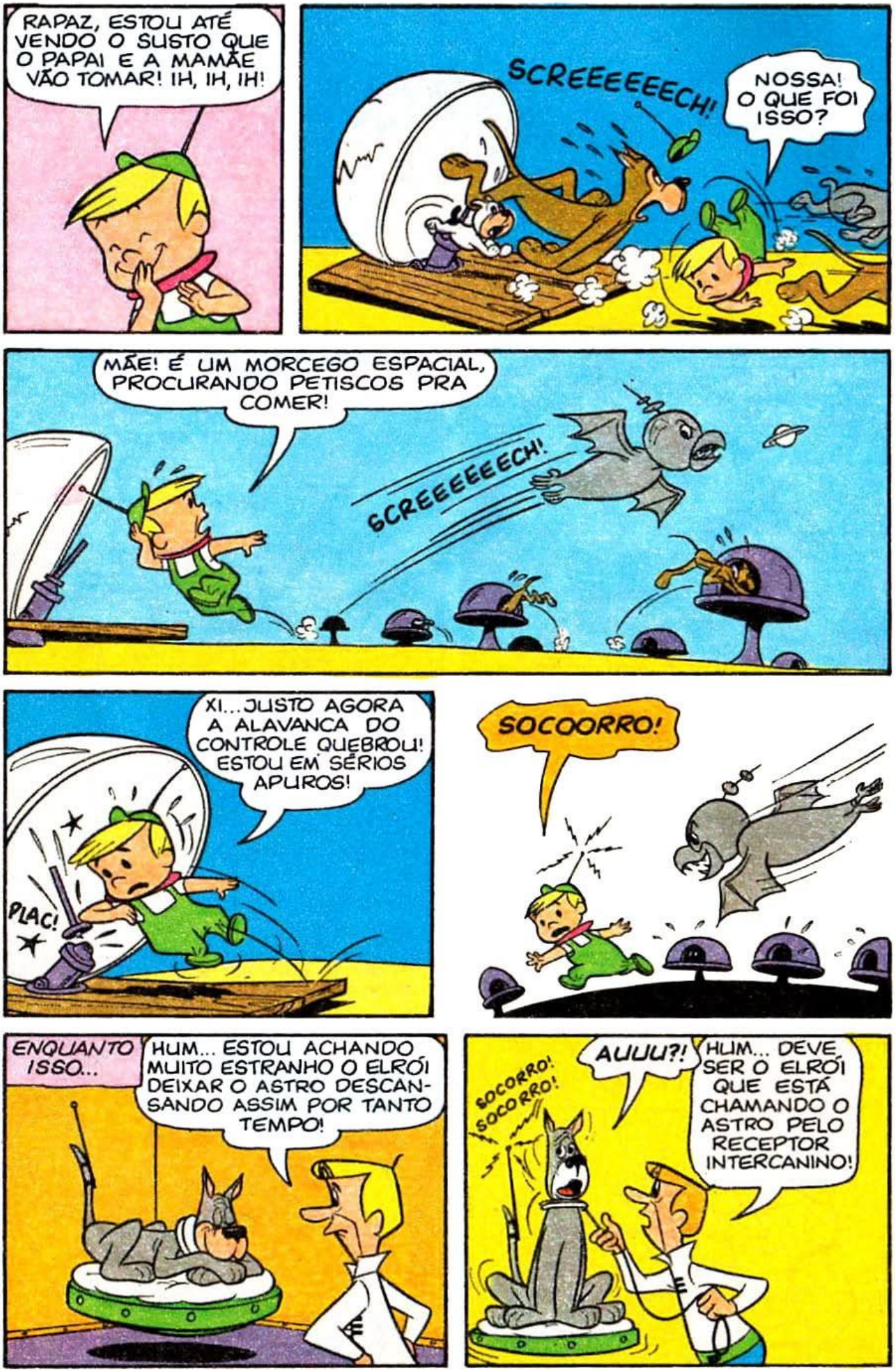
RAPAZ, ESTOU ATÉ VENDO O SUSTO QUE O PAPAI E A MAMÃE VÃO TOMAR! IH, IH, IH!
SCREEEEEEECH!
NOSSA! O QUE FOI ISSO?
MÃE! É UM MORCEGO ESPACIAL, PROCURANDO PETISCOS PRA COMER!
SCREEEEEEECH!
XI... JUSTO AGORA A ALAVANCA DO CONTROLE QUEBROU! ESTOU EM SÉRIOS APUROS!
PLAC!
SOCOORRO!
ENQUANTO ISSO...
HUM... ESTOU ACHANDO MUITO ESTRANHO O ELRÓI DEIXAR O ASTRO DESCANSANDO ASSIM POR TANTO TEMPO!
SOCORRO! SOCORRO!
AUUU?!
HUM... DEVE SER O ELRÓI QUE ESTÁ CHAMANDO O ASTRO PELO RECEPTOR INTERCANINO!

EI! QUE NEGÓCIO É ESSE? AGORA SÃO OS CACHORROS QUE LEVAM SEUS DONOS PRA PASSEAR, É?
SOCORRO!

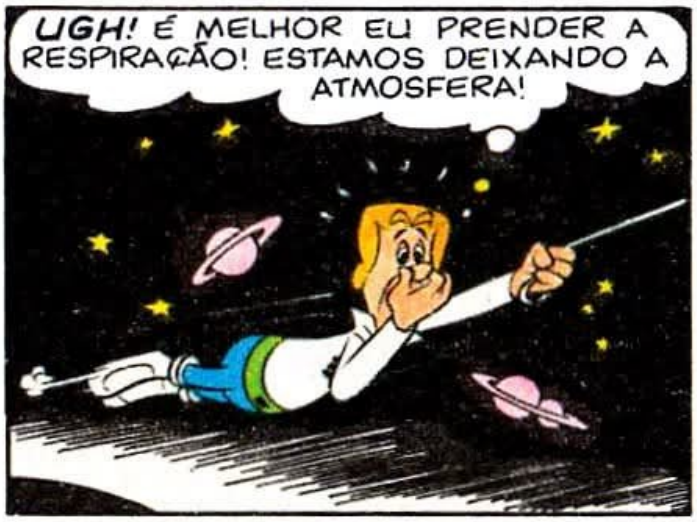
UGH! É MELHOR EU PRENDER A RESPIRAÇÃO! ESTAMOS DEIXANDO A ATMOSFERA!

AU! AU! AU!
OH, NÃO! O MEU RÁDIO INTERCANINO ESTAVA LIGADO E O ASTRO VEM VINDO PRA CÁ! MAS ELE NÃO PODE COM UM MORCEGO ESPACIAL!

NÃO, ASTRO! VÁ EMBORA!

GRRR!
DEVAGAR, ASTRO! ASSIM A GENTE VAI SE ESBORRACHAR NAQUELE SATÉLITE!

PIIIIIII!
XI! LÁ VEM OUTRO DAQUELES FOGUETES DE OSSOS! QUE CONFUSÃO!

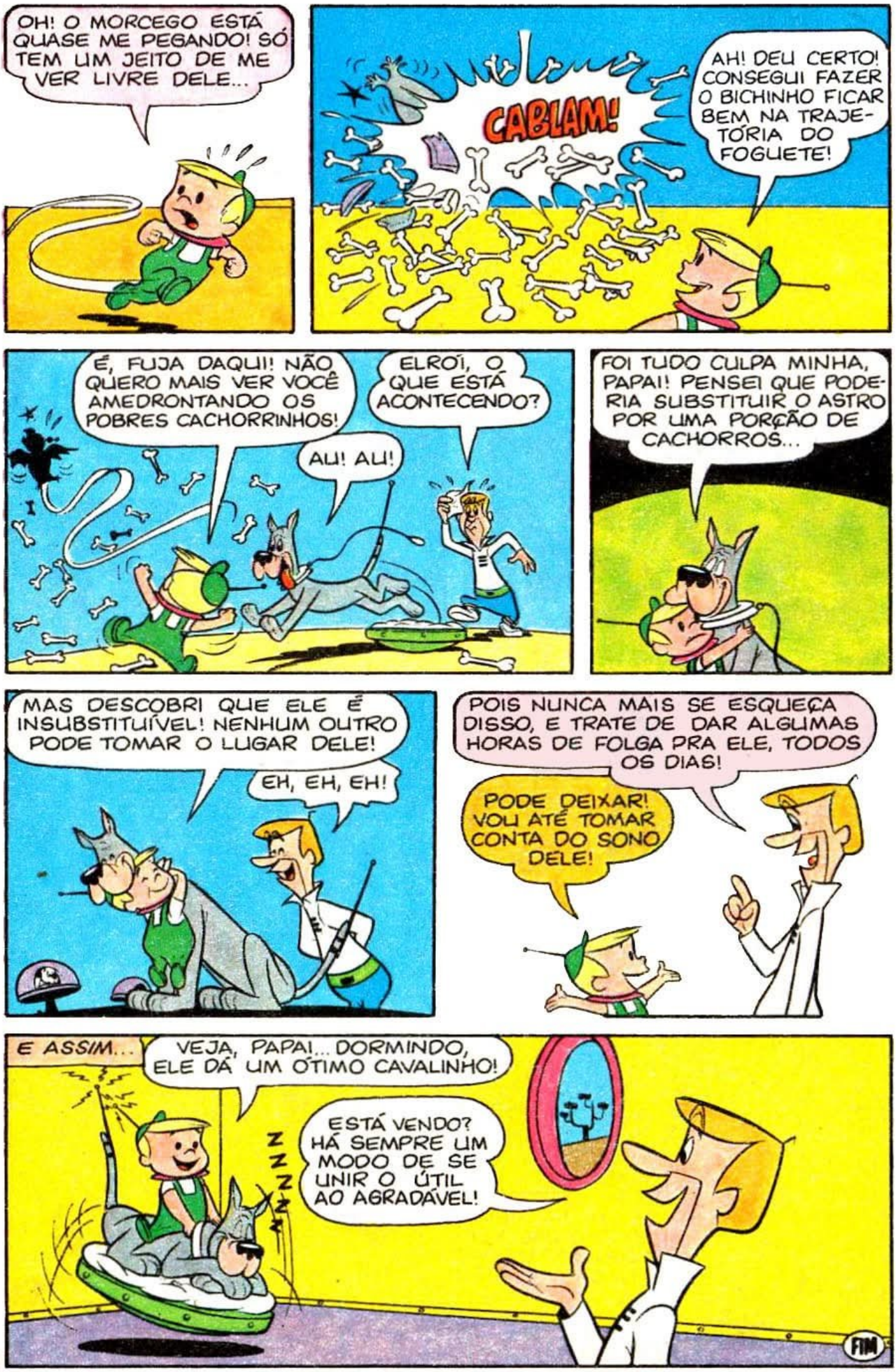
OH! O MORCEGO ESTÁ QUASE ME PEGANDO! SÓ TEM UM JEITO DE ME VER LIVRE DELE...
CABLAM!
AH! DEU CERTO! CONSEGUI FAZER O BICHINHO FICAR BEM NA TRAJETÓRIA DO FOGUETE!
É, FUJA DAQUI! NÃO QUERO MAIS VER VOCÊ AMEDRONTANDO OS POBRES CACHORRINHOS!
AU! AU!
ELROÍ, O QUE ESTÁ ACONTECENDO?
FOI TUDO CULPA MINHA, PAPAI! PENSEI QUE PODERIA SUBSTITUIR O ASTRO POR UMA PORÇÃO DE CACHORROS...
MAS DESCOBRI QUE ELE É INSUBSTITUÍVEL! NENHUM OUTRO PODE TOMAR O LUGAR DELE!
EH, EH, EH!
POIS NUNCA MAIS SE ESQUEÇA DISSO, E TRATE DE DAR ALGUMAS HORAS DE FOLGA PRA ELE, TODOS OS DIAS!
PODE DEIXAR! VOU ATÉ TOMAR CONTA DO SONO DELE!
E ASSIM...
VEJA, PAPAI... DORMINDO, ELE DÁ UM ÓTIMO CAVALINHO!
ESTÁ VENDO? HÁ SEMPRE UM MODO DE SE UNIR O ÚTIL AO AGRADÁVEL!
ZZZZZ
FIM

CHEGARAM AS MELHORES PIADAS DO PATO DONALD!

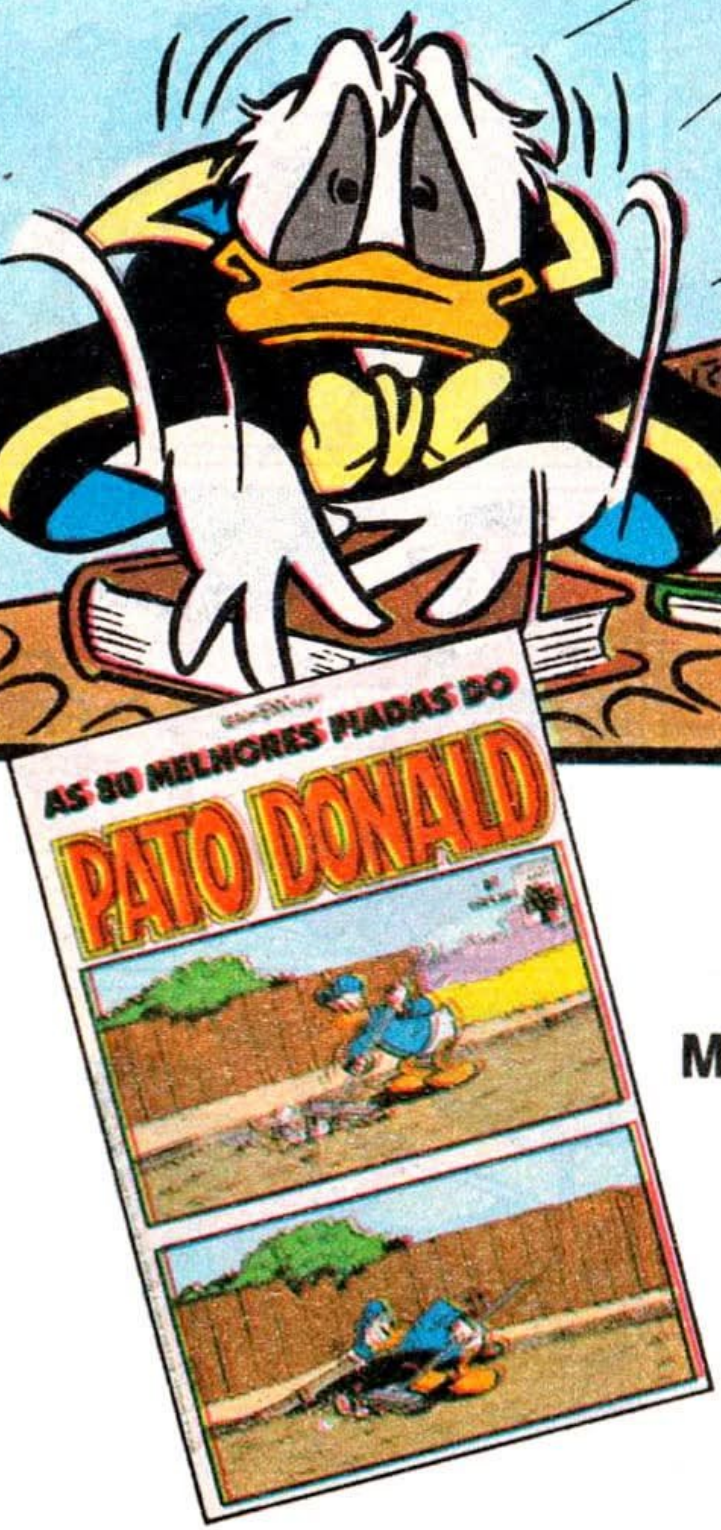

É isso mesmo!
Maluquices e trapalhadas com o pato mais engraçado do mundo.

Nas bancas.

EDITORA ABRIL

PASSATEMPOS

RESP. 6, 4, 5, 3, 2, 1.

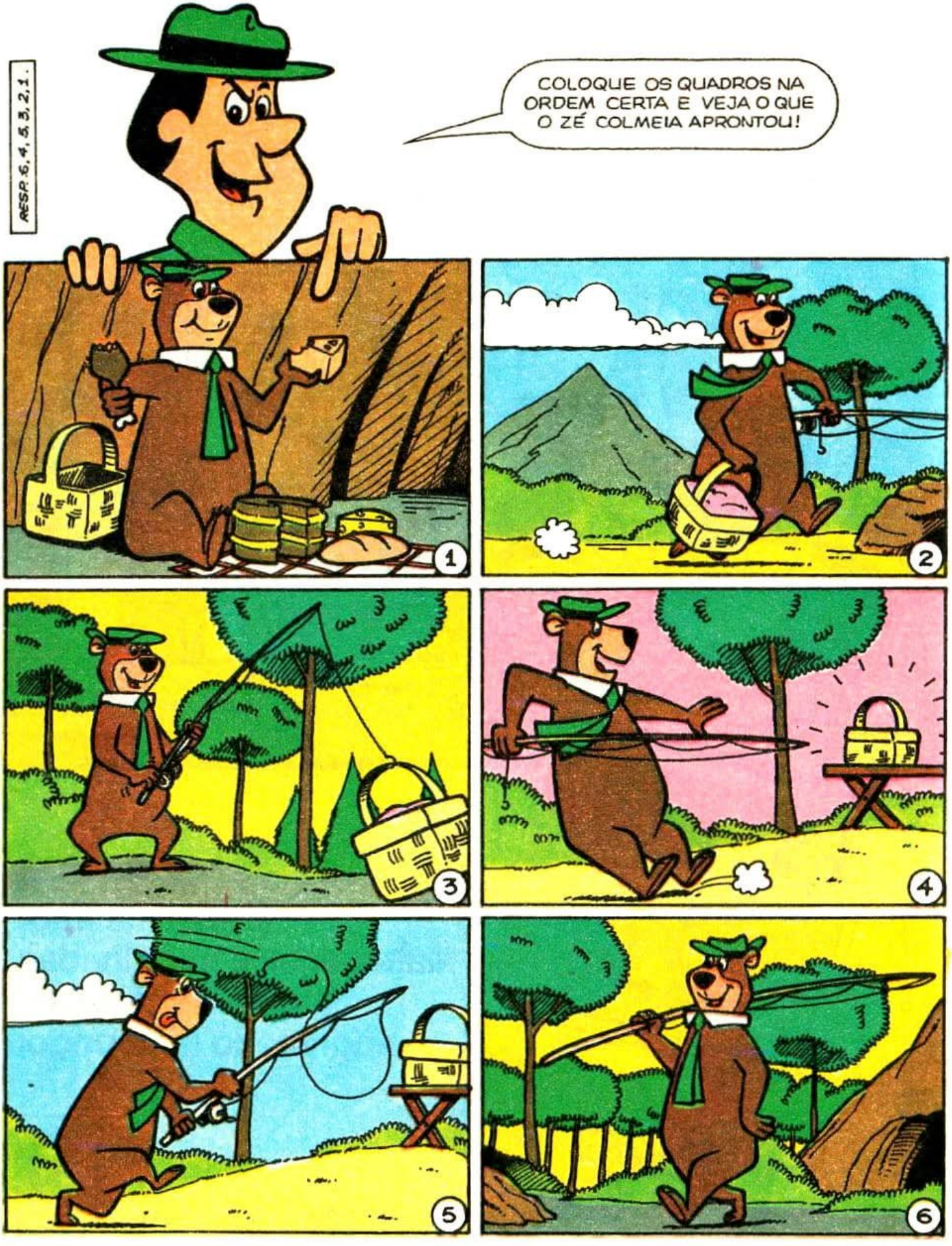

..CERCANDO..

PARA NÃO TER PROBLEMAS COM OS VIZINHOS, FRED RESOLVEU FAZER CERCAS E SEPARAR AS CASAS. MAS AS COISAS SE COMPLICARAM. USANDO LINHAS RETAS, VAMOS AJUDAR NOSSO AMIGO DEIXANDO UMA CASA, UMA CASINHA PRO CACHORROSSAURO E UMA ÁRVORE PARA CADA VIZINHO.

CAIXA MÁGICA

DOM PIXOTE VAI DESMONTAR AS LATERAIS DESTA CAIXA.COM QUAL DAS CAIXAS ABAIXO ELA SE PARECERÁ QUANDO DESMONTADA?

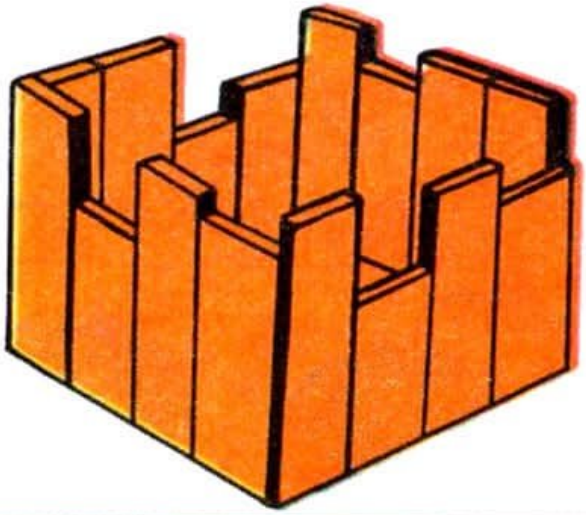

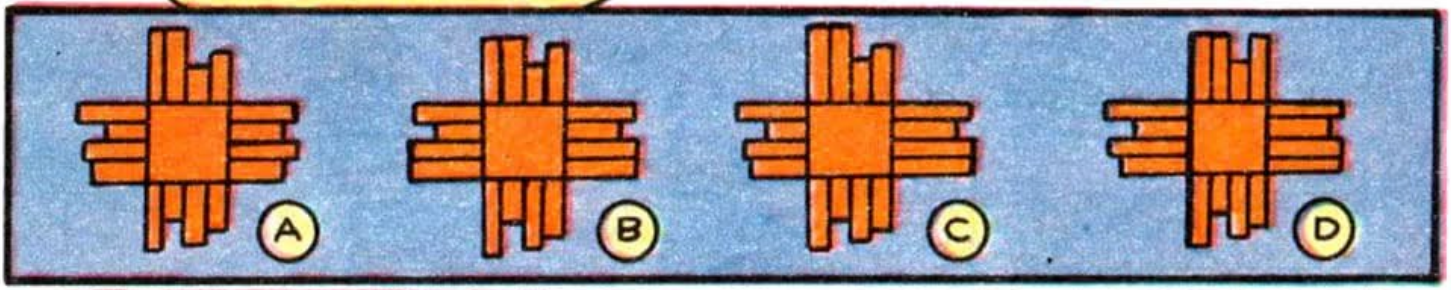

BOLICHE

Que bola vai acertar todos os pinos? Ajude o Zé Colmeia a descobrir.

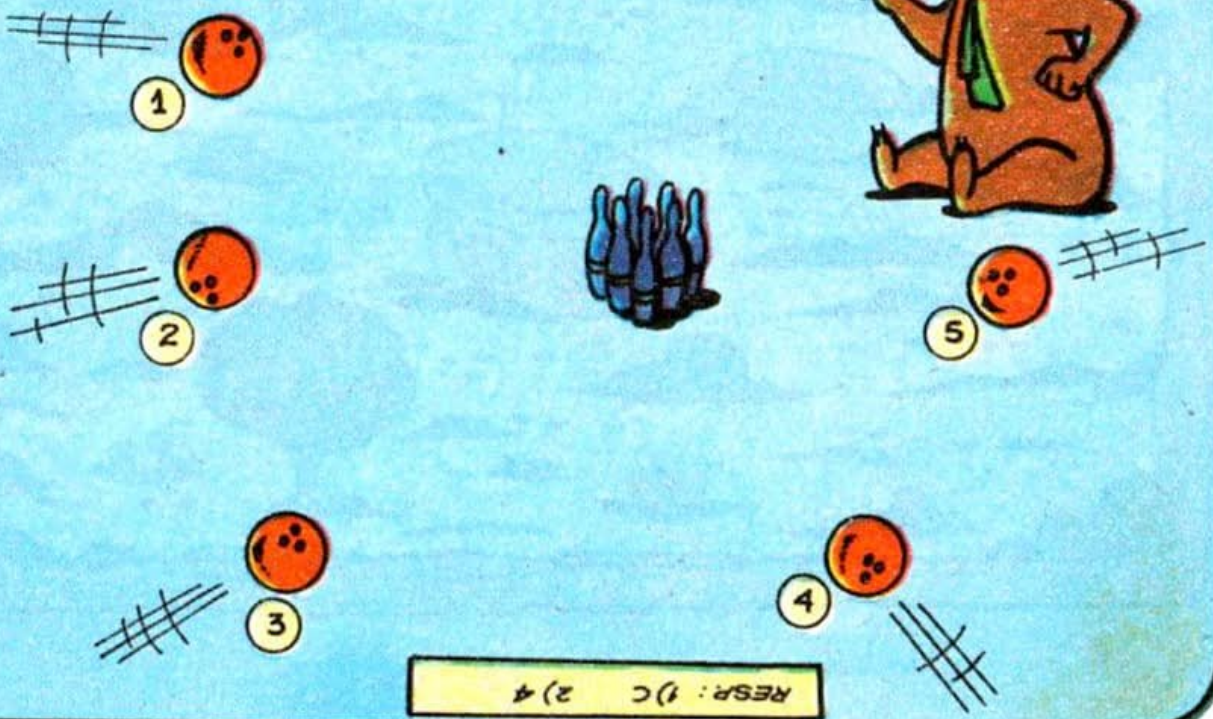

RESP.: 1) C 2) 4

TROCA... TROCA...

DESCUBRA O QUE ESTÁ TROCADO NOS PERSONAGENS!

VOCÊ É CAPAZ DE ENCONTRAR OITO DIFERENÇAS ENTRE OS DESENHOS ABAIXO ?

RESP. Nº1: MANDA-CHUVA COM A ROUPA DO ESPETO, ESPETO COM A DO BATATINHA, BATATINHA COM A DO XUXU, XUXU COM A DO BACANA E ESTE COM A DO MANDA-CHUVA. Nº 2: NUVEM À ESQUERDA, ORELHA ESQUERDA DO MANDA-CHUVA, ROLHA DA GARRAFA, VINCO DO SACO DE LIXO, RÓTULO DA LATA, INTERIOR DA CASCA DA BANANA, SOMBRA NO TIJOLO.

QUEBRA-CABEÇA

VOCÊ É CAPAZ DE TRAÇAR O DESENHO ABAIXO SEM TIRAR O LÁPIS DO PAPEL, CRUZAR LINHAS OU VOLTAR PARA TRÁS?

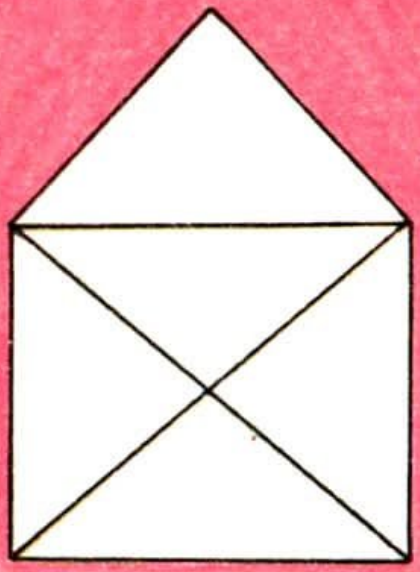

RESP:

LANCHE ESCONDIDO

O ZÉ COLMEIA ESCONDEU NO CHAPÉU UM DOS QUATRO OBJETOS ABAIXO PARA O GUARDA ZOCA NÃO DESCOBRIR. VOCÊ É CAPAZ DE DIZER QUAL FOI?

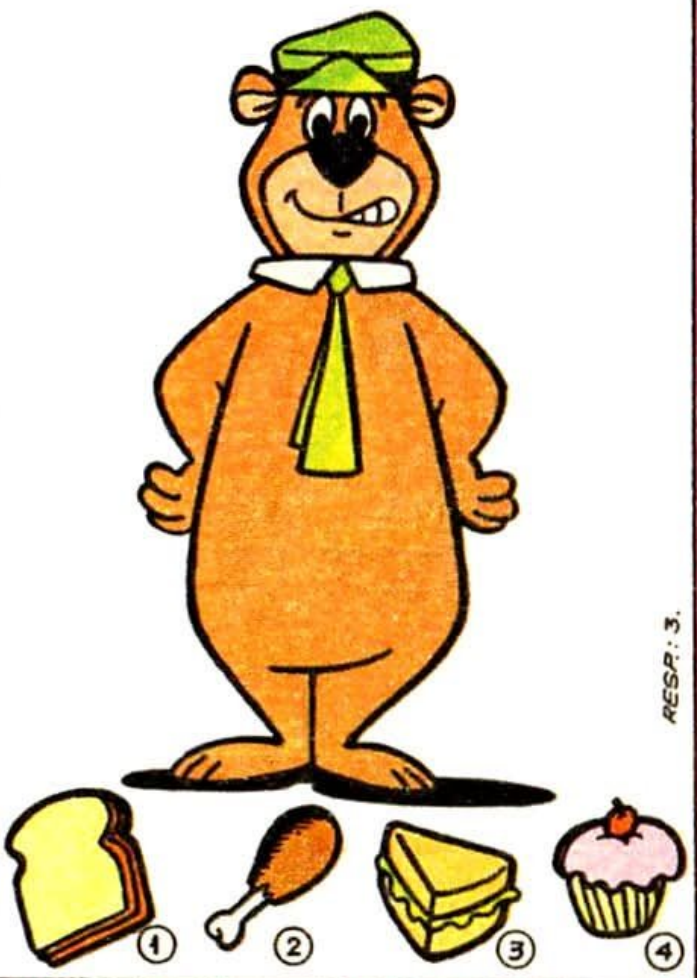

RESP: 3.

VOCÊ SABE QUAL A DIFERENÇA ENTRE UMA TARTARUGA E UM NAVIO? APROVEITE E TENTE DESCOBRIR OS 5 ABSURDOS DA CENA ABAIXO.

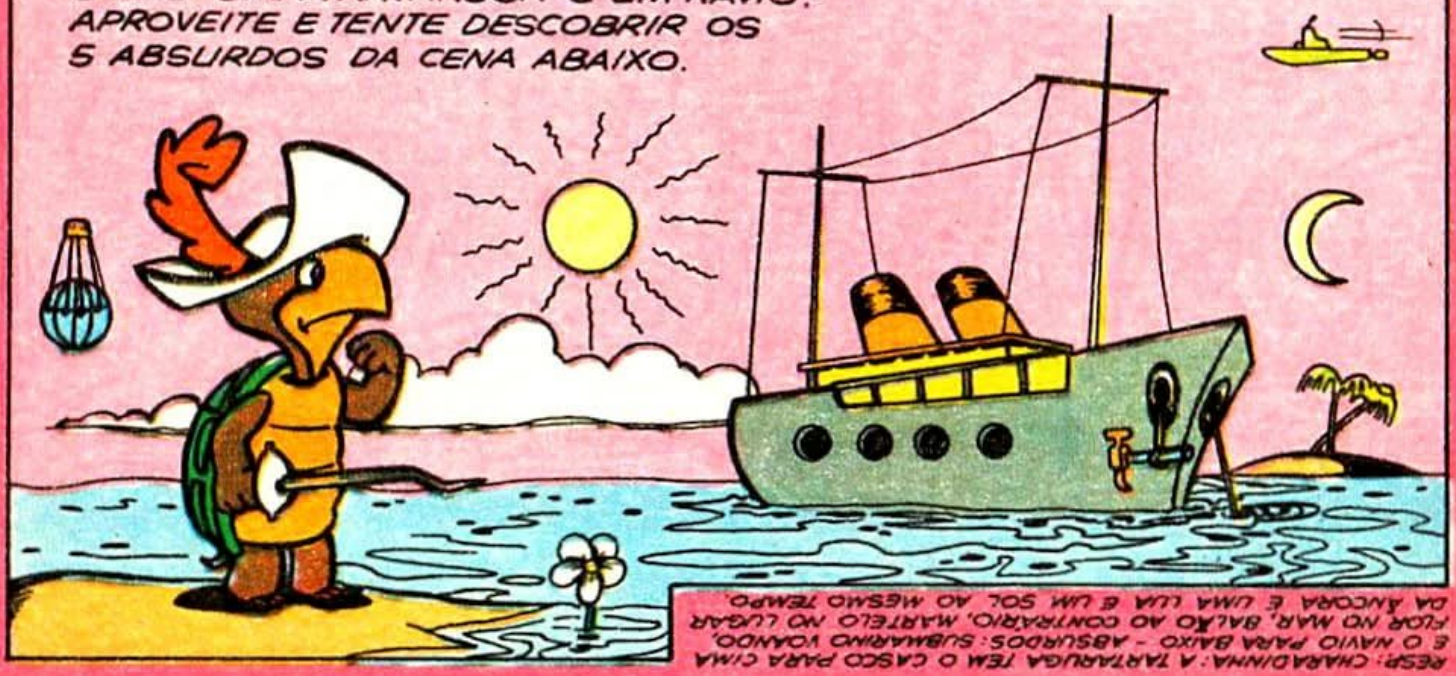

RESP: CHARADINHA: A TARTARUGA TEM O CASCO PARA CIMA E O NAVIO PARA BAIXO - ABSURDOS: SUBMARINO VOANDO, FLOR NO MAR, BALÃO AO CONTRÁRIO, MARTELO NO LUGAR DA ÂNCORA E UMA LUA E UM SOL AO MESMO TEMPO.

Tudo começou assim...

Uma estrela cintilante
Lá no céu apareceu
E contou para os Ursinhos
Como tudo aconteceu!

Se você quiser saber
Esta história inteirinha
Dê um pulo lá na banca
E compre esta revistinha!

Nas bancas

EDITORA ABRIL

Ricochete e Blaublau

O XERIFE DE CEM ARMAS

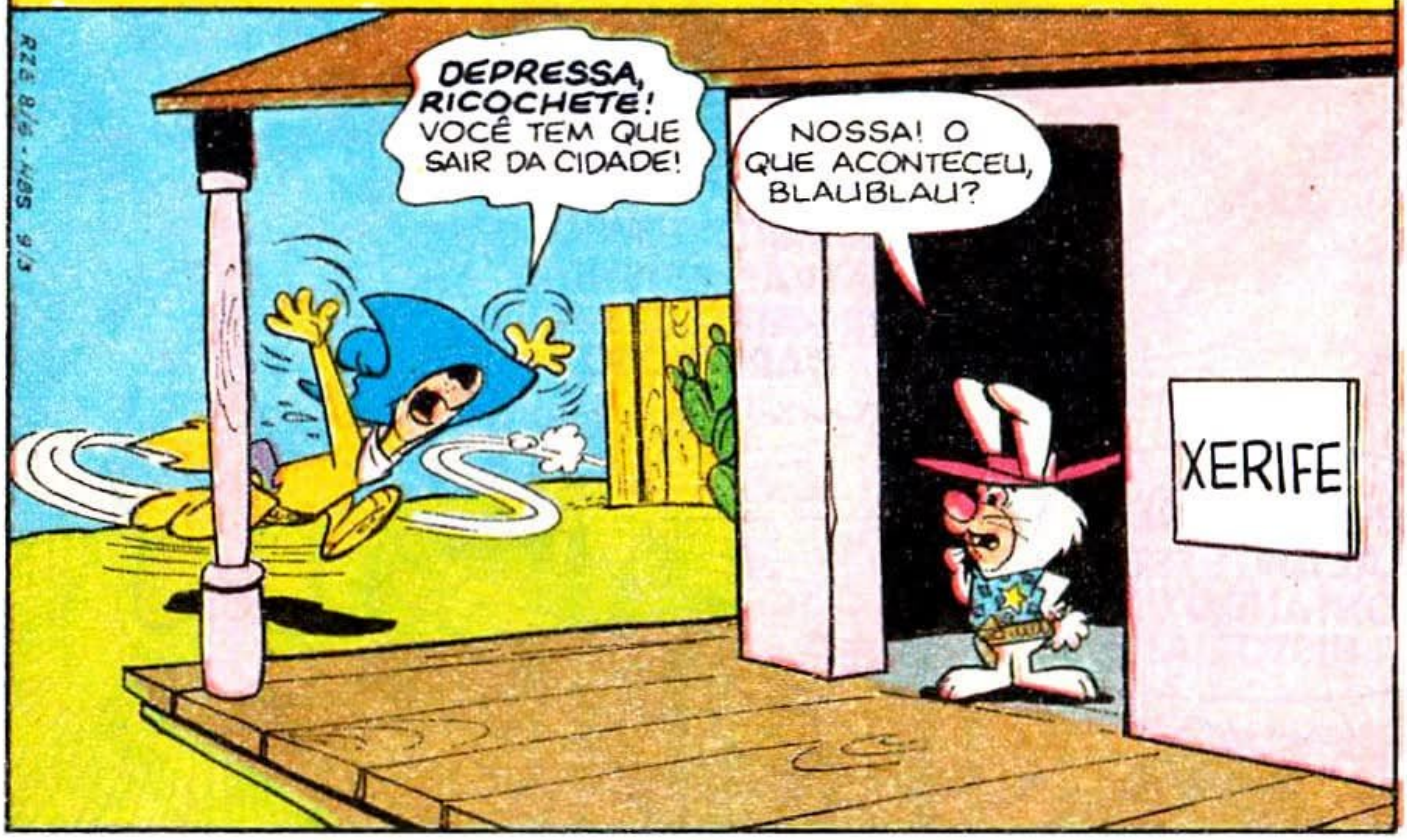

OH, OH! NEM BEM SAÍ DA CIDADE E AS COISAS JÁ COMEÇARAM A PIORAR! QUERO SER MICO DE CIRCO SE AQUELES ALI NÃO SÃO LADRÕES!
VAMOS LÁ, TURMA!

NÃO POSSO FICAR AQUI VENDO AQUILO SEM FAZER NADA!
M-MAS...
BAM! BAM!
SOCORRO! LADRÃO!
BANCO

O TAL BANDIDO PODE CHEGAR A QUALQUER MOMENTO, RICOCHETE!
BAM! BAM!
DEPOIS EU ME PREOCUPO COM ELE! AGORA TENHO QUE DETER AQUELES PILANTRAS!

NÃO SUPORTO VER BANDIDOS ASSALTANDO NOSSO BANCO TÃO DESCARADAMENTE!
BAM! BAM!

OH! O RICOCHETE DOMINA QUALQUER CRIMINOSO COMUM, MAS UM QUE TEM CEM REVÓLVERES...
BANCO
CRÁS! BLAM! TUM! IAU!

EI, BLAUBLAU! ABRA A PORTA DA CADEIA! DEPOIS EU CONTO PRA VOCÊ UMA IDÉIA QUE TIVE PRA PEGAR AQUELE CARA!

QUE IDÉIA, RICOCHETE?
VOCÊ LOGO IRÁ SABER!
CADEIA
SAL

E...
EI! AONDE VOCÊ VAI COM ISSO?
VOU COLAR ESTES CARTAZES POR AÍ!

ESTOU CONVIDANDO TODOS OS LARÁPIOS DESTA REGIÃO PRA VIREM PRA CÁ!
CONVITE
O XERIFE RICOCHETE CONVIDA TODOS OS BANDIDOS A COMETEREM SEUS CRIMES NA SUA CIDADE

VÃO APARECER, MAIS OU MENOS, CEM CARAS! DAÍ É SÓ EU TIRAR AS ARMAS DELES, E PRONTO... JÁ POSSO ENFRENTAR O TAL SUJEITO!

TCHAU, BLAUBLAU! VOLTO ANTES DO AMANHECER!
ZUIM!

MAIS TARDE...
BAM!
BAM!
É... PARECE QUE OS CARTAZES COMEÇARAM A DAR RESULTADO! DEVE TER BANDIDO À BEÇA POR AQUI!
BAM!

NOSSA! VOCÊ VOLTOU DEPRESSA, RICOCHETE!
POIS É! E VEJO QUE ACEITARAM MEU CONVITE RAPIDAMENTE!
ZUIM!
VUICH!

AGORA VOU TOMAR FÔLEGO E PRENDER TODOS ELES!
ZUIM!

LOGO...
PUXA! NÃO CABE MAIS UMA MOSCA LÁ DENTRO, RICOCHETE!
TUDO BEM! O QUE IMPORTA É QUE JÁ TENHO MAIS DE CEM ARMAS COMIGO!
CADEIA

MAS... NÃO ADIANTA! NÃO POSSO USAR TODAS ELAS!
OH, NÃO! LÁ ESTÁ UM FORASTEIRO! DEVE SER O TAL BANDIDO!
NÃO, NÃO PODE SER ELE! É UM VELHINHO!
É BOM IR DANDO O FORA, MEU VELHO! VEM VINDO AÍ UM SUJEITO COM CEM ARMAS!
AH! ENTÃO VOCÊS JÁ OUVIRAM FALAR DE MIM?
Q-QUER DIZER QUE... É V-VOCÊ?
EU MESMO!
E OFEREÇO UM BOM PREÇO POR ESSAS ARMAS AÍ!
UÉ?! O QUE SERÁ QUE HOUVE COM ELES?
GRRR!
CALMA, RICOCHETE! EU NÃO TENHO CULPA SE INVENTARAM ESSA HISTÓRIA...
ZÉ CEM ARMAS
COMPRA E VENDA DE ARMAS USADAS
FIM

Dom Pixote

UM VAQUEIRO DE SORTE

CLARO QUE DISSE! ANTES DE SER VAQUEIRO VOCÊ PRECISA SABER PEGAR UMA VACA!
HUM... TEM SUA LÓGICA!

UUI!
CAIA FORA, SEU TROUXA!

POR QUE SERÁ QUE ELE FICOU TÃO NERVOSO?

POIS VOU MOSTRAR PRA ESSE PESSOAL QUE SEI PEGAR VACAS TÃO BEM QUANTO ELES!
CURRAL

MUU!
MUUU! MUUUU! MUUU!
VAI SER A MAIOR MOLEZA PEGAR UMA DESSAS!

ESSA AQUI PARECE SER A MAIORZINHA!
VENHA COMIGO, VAQUINHA!
BUFF!

GRUNF!
CALMA! NÃO PRECISA TANTA PRESSA!

BUFFF!
ZUM!
TUNC!
QUE AZAR! COM TANTAS VACAS, FUI ESCOLHER LOGO UMA QUE NÃO GOSTA DE ESTRANHOS!

ALGO ME DIZ QUE COMECEI NO OESTE *POR BAIXO!*

OBA! VEJAM SÓ ISTO... UM TREVO DE QUATRO FOLHAS!

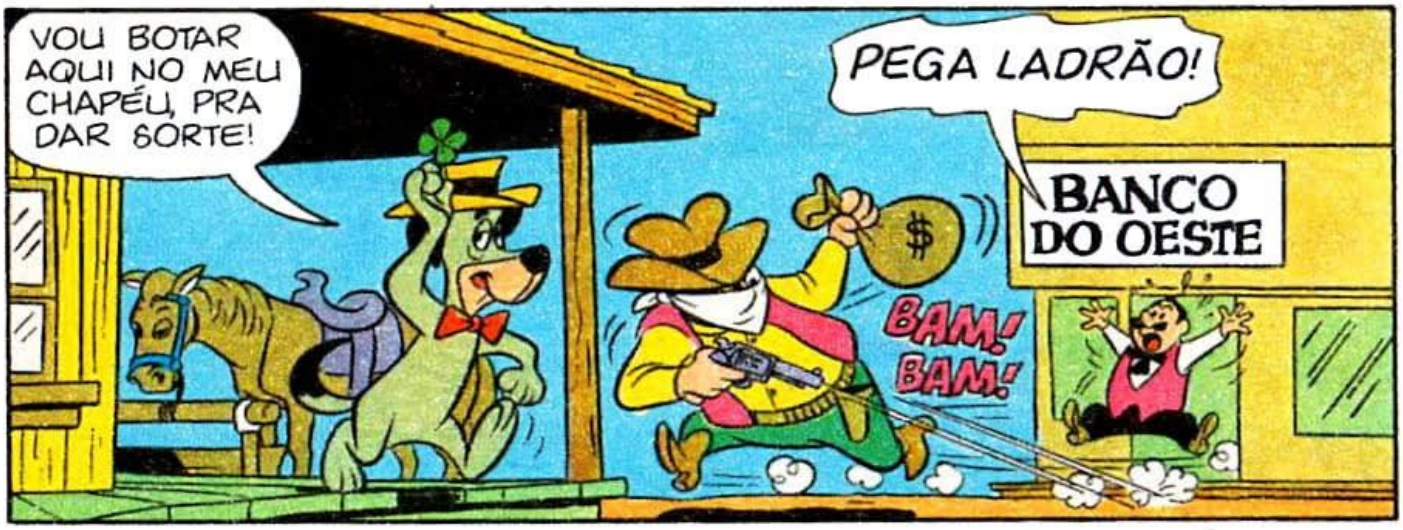
VOU BOTAR AQUI NO MEU CHAPÉU, PRA DAR SORTE!
PEGA LADRÃO!
BANCO DO OESTE
BAM! BAM!

UFF!
BONC!
UI!

OH, DESCULPE O MAU JEITO, AMIGO! PUXA! DEIXEI CAIR SUA ARMA!

TOME! E ME DESCULPE, POR FAVOR!
N-NÃO ATIRE! EU ME RENDO!

INCRÍVEL!
ELE NOCAUTEOU O BANDIDO E TIROU A ARMA DELE!
NUNCA VI TANTA RAPIDEZ!
?

DELEGACIA
PRAZER, AMIGO! SOU O PREFEITO DE POEIRA BRAVA! ESTA CIDADE ESTÁ PRECISANDO DE UM XERIFE COMO VOCÊ, SABE?
XERIFE? NÃO, OBRIGADO! NÃO QUERO NADA COM BANDIDOS!

MAS ESTE É UM LUGAR CALMO! NUNCA TEMOS FORAS-DA-LEI POR AQUI!
HUM... MUITO INTERESSANTE!

NESSE CASO, O SENHOR JÁ TEM UM NOVO XERIFE!
ÓTIMO! TOME ISTO!

DEPOIS...
EH, EH! MEU TREVO FUNCIONOU! AGORA, ALÉM DE VAQUEIRO, EU SOU XERIFE TAMBÉM!

AINDA BEM QUE ESTA É UMA CIDADE PACATA!
XERIFE! FAÇA ALGUMA COISA! ZÉ-DAS-BALAS VEM VINDO POR AÍ!

VÁ LÁ E EXPULSE O DANADO DA CIDADE!
M-MAS... MAS...
BEM, SE O ZÉ-DAS-BALAS ACABA DE CHEGAR, DOM PIXOTE COMEÇA A SAIR!
VOU PEGAR UM CAVALO E DAR NO PÉ!
BAR
OH, NÃO! OUTRA VEZ AQUELA VACA MAL-HUMORADA?
BUFF!
DONA VACA, ME DESCULPE, MAS DESTA VEZ VOCÊ NÃO VAI ME ACERTAR, NÃO!
TUNC!
AAI!
ZUUM!
HUM... ESTE DEVE SER O TAL BANDIDO! O CINTURÃO DELE ESTÁ FORRADO DE BALAS!
EH, EH! MEU TREVINHO CONTINUA ME DANDO SORTE! E BASTANTE!
VEJAM... ELE CONSEGUIU PEGAR O ZÉ!
UAU! QUE XERIFE!

ESTOU ORGULHOSO DE VOCÊ, MEU RAPAZ!
PRA DIZER A VERDADE, EU TAMBÉM ESTOU!
VENHA, FILHO! EU PAGO UM REFRESCO PRA VOCÊ!
VAMOS LÁ! COM ESTE TREVO, NADA PODE ME ACONTECER!
REFRESCOS
BAM! BAM! BAM!
CREDO! O QUE FOI ISSO?
NOSSA! VEJAM QUEM ESTÁ AQUI!
É BEBEZÃO, O MAIOR BANDIDO DO OESTE!
SE ISTO É CIDADE CALMA, EU SOU UM PASTOR-ALEMÃO!
CUMPRA SEU DEVER, XERIFE! PRENDA O HOMEM!
ESTÁ BEM! ISSO É UMA COISINHA DE NADA!
NÃO ME IMPORTO COM O TAMANHO DELE! MEU TREVO DÁ CONTA DO RECADO!
EI, BEBEZÃO! QUERO FALAR COM VOCÊ!
HEIN?
O QUE É?
OU VOCÊ VAI PRA CADEIA, OU DÁ O FORA DAQUI! ESCOLHA!
E SE EU NÃO QUISER NENHUM DOS DOIS, NANICO?
BEM, EU AVISEI! PUXE SUA ARMA!

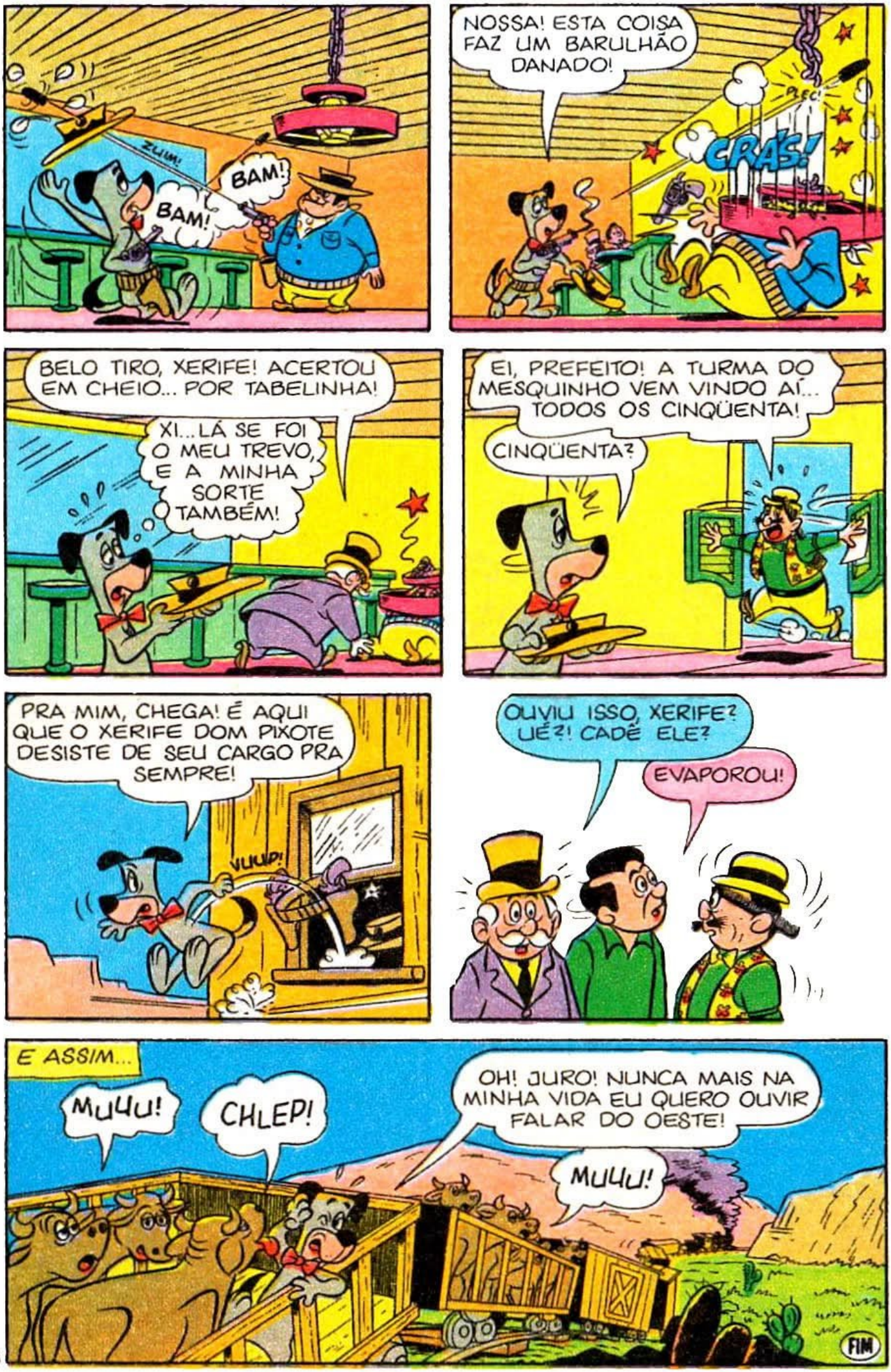
ZUUM!
BAM!
BAM!
NOSSA! ESTA COISA FAZ UM BARULHÃO DANADO!
CRÁS!
BELO TIRO, XERIFE! ACERTOU EM CHEIO... POR TABELINHA!
XI... LÁ SE FOI O MEU TREVO, E A MINHA SORTE TAMBÉM!
EI, PREFEITO! A TURMA DO MESQUINHO VEM VINDO AÍ... TODOS OS CINQÜENTA!
CINQÜENTA?
PRA MIM, CHEGA! É AQUI QUE O XERIFE DOM PIXOTE DESISTE DE SEU CARGO PRA SEMPRE!
VUUUP!
OUVIU ISSO, XERIFE? UÉ?! CADÊ ELE?
EVAPOROU!
E ASSIM...
MUUU!
CHLEP!
OH! JURO! NUNCA MAIS NA MINHA VIDA EU QUERO OUVIR FALAR DO OESTE!
MUUU!
FIM

UM BANHO DE GARGALHADAS!

A Pantera é fogo mesmo!
Sempre que ela entra em cena acaba dando um banho de humor em todo mundo.
Divirta-se! Vai ser um banho de gargalhadas!

EDITORA ABRIL

Nas bancas

Os Meninos das Cavernas

HERÓIS PRA TODO LADO

EU TAMBÉM SALVO GAROTAS!
GLRZ!
EI, ME ACUDA!
GLUG! GLUG!

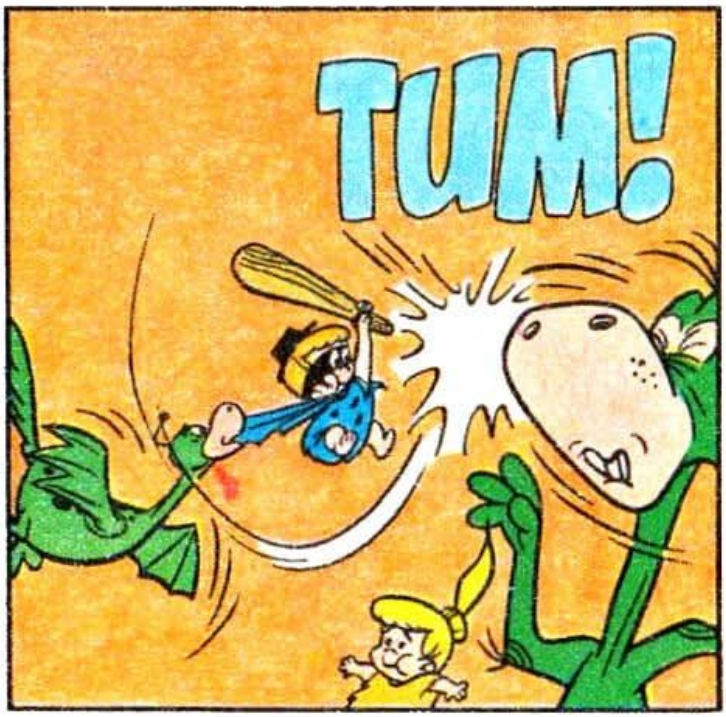
TUM!

PRONTINHO! VOCÊ JÁ ESTÁ LIVRE DELE!
OBRIGADA!
CHUAC!

DURANGO ROCHA SALVA TODO MUNDO... ATÉ AQUELES QUE NÃO TÊM MUITO JUÍZO E SAEM DE CASA QUANDO ESTÁ CHOVENDO FORTE...
PRONTO! TRATE DE VOLTAR PRA CASA, AGORA!
OBRIGADO! NÃO ESTAVA AGÜENTANDO MAIS ISTO AQUI!
FLUOCH!

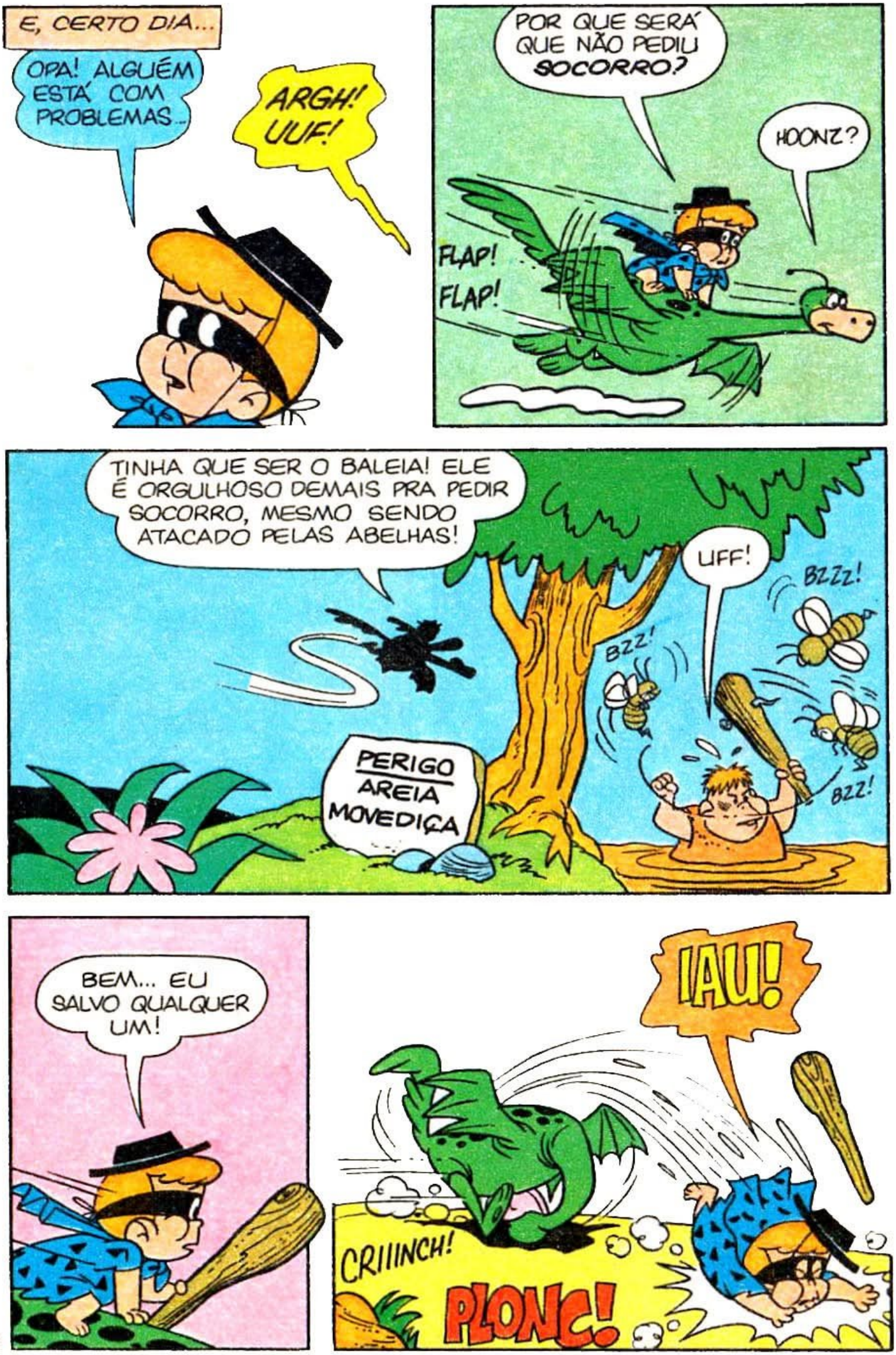
E, CERTO DIA...
OPA! ALGUÉM ESTÁ COM PROBLEMAS...
ARGH! UUF!
POR QUE SERÁ QUE NÃO PEDIU SOCORRO?
HOONZ?
FLAP! FLAP!
TINHA QUE SER O BALEIA! ELE É ORGULHOSO DEMAIS PRA PEDIR SOCORRO, MESMO SENDO ATACADO PELAS ABELHAS!
UFF!
BZZz!
BZZ!
BZZ!
PERIGO AREIA MOVEDIÇA
BEM... EU SALVO QUALQUER UM!
IAU!
CRIIINCH!
PLONC!

PÉGASO, PARE DE DIZER NÃO COM A CABEÇA! EU VOU SALVAR O BALEIA!

BEM... EU NÃO VOU PERDER TEMPO DISCUTINDO! VOU SOZINHO SOCORRER O BALEIA!

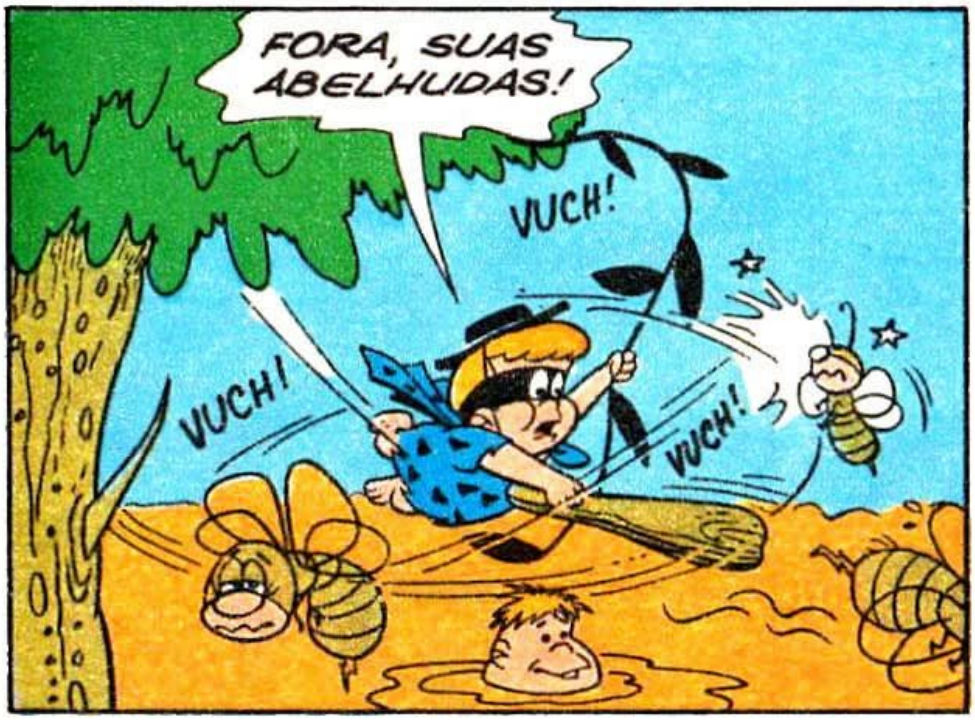
FORA, SUAS ABELHUDAS!
VUCH!
VUCH!
VUCH!

DEPRESSA! AGARRE MEU PÉ!

VEJAM! O DURANGO ROCHA SALVOU O BALEIA!
EU NÃO GOSTO DELE! O MALVADO ME DEU UM SOCO NO OLHO!
UMA VEZ ELE DESMANCHOU O MEU RABO-DE-CAVALO!

BEM... SORTE A SUA EU ESTAR POR PERTO!
QUER DEIXAR DE SER CONVENCIDO?
CUIDE APENAS DOS SEUS FANZOCAS!
QUE CARA INGRATO! ACHO QUE VOCÊ APRENDEU A LIÇÃO, NÉ?
SE FOSSE PRECISO, EU SALVARIA O BALEIA DE NOVO! O DEVER ACIMA DE TUDO!
ENTÃO VOCÊ É TÃO RUIM QUANTO AQUELE GROSSO!
QUALQUER UM QUE AJUDE AQUELE TIPO NÃO É NOSSO AMIGO!
ESTOU DE MAL COM VOCÊ!
E, SE ME SALVAR DE NOVO, NÃO QUERO SABER DE BEIJINHOS!
DURANGO ROCHA, VOCÊ SÓ TEM INIMIGOS AQUI!
GLUP! ATÉ O PÉGASO ME ABANDONOU!
SQRNX!
FLAP! FLAP!

ASSIM, DURANGO ROCHA PASSA A VIVER SOZINHO..
OI!
TCHAU!

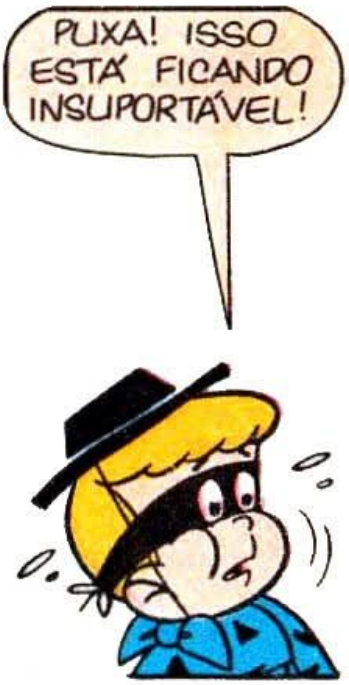
PUXA! ISSO ESTÁ FICANDO INSUPORTÁVEL!

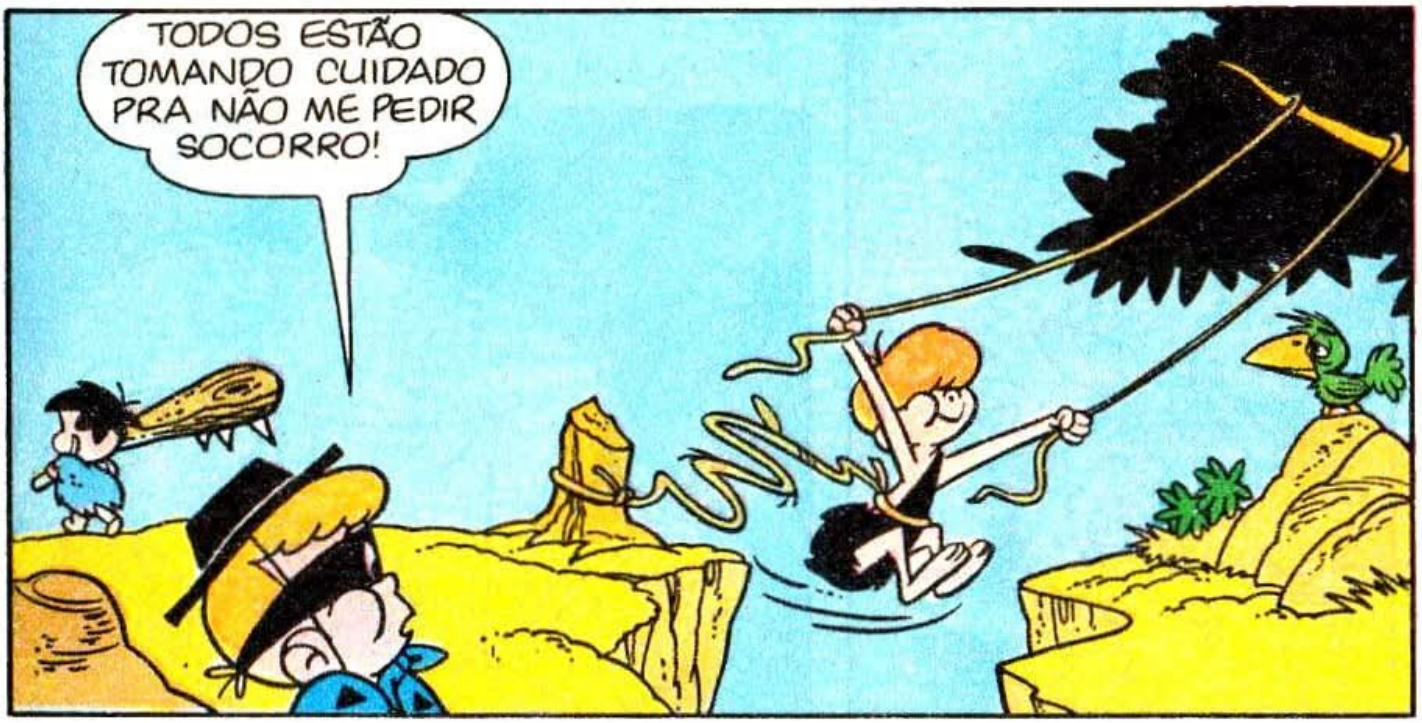
TODOS ESTÃO TOMANDO CUIDADO PRA NÃO ME PEDIR SOCORRO!

QUE MONOTONIA NÃO TER NINGUÉM PRA SALVAR!

ABA-DABA-BUUU!
SE NÃO ME ENGANO, ESSE É O CHO-RINHO DA PEDRITA!

MAS, SEM O PÉGASO, SERÁ QUE EU CHEGO A TEMPO?
GRRR!
ABA-DABA-BUUU!

NOSSA! A PEDRITA CAIU!
PLOP!

PEDRITA ESTÁ PRESTES A SER AGARRADA PELA TERRÍVEL FERA...
GRR!

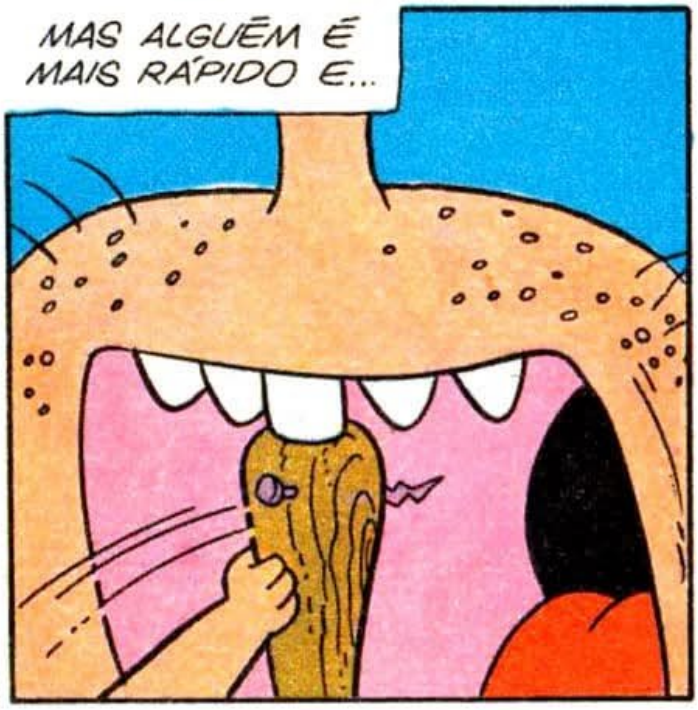
MAS ALGUÉM É MAIS RÁPIDO E...

...ENTÃO, PEDRITA É SALVA!
GRRR!
VUUICH!

E...
FOI VOCÊ, BALEIA?
GU-GU!
VEJAM! ELE PERDEU A SUA CLAVA FAVORITA SÓ PRA SALVAR A PEDRITA!

PENSANDO BEM, VOCÊ É UM CARA LEGAL, VIU?
ORA... PEGUEM DE VOLTA O SEU BEBÊ E NÃO ME AMOLEM!

POR QUE SERÁ QUE O BALEIA FEZ ISSO?
FÁCIL!

ELE SEGUIU O EXEMPLO DE DURANGO ROCHA!
E, NA PRIMEIRA OPORTUNIDADE, ME IMITOU!

VOCÊ TEM RAZÃO, DURANGO... DEVEMOS FAZER O BEM A TODO MUNDO!
É ISSO MESMO!

OBA! ATÉ O PÉGASO VOLTOU PRA MIM!
CHUAC!
VUUUCH!
HUM... MAS TEMOS UM NOVO PROBLEMA!
OS MENINOS ESTÃO APRENDENDO COM O BALEIA E VÃO QUERER FAZER CONCORRÊNCIA COMIGO!
É ASSIM, BALEIA?
SOCORRO!
TUNC!
TAC!
BONC!
FIM

Hanna-Barbera Os Flintstones

O SUMIÇO DO DINO

DINO
UÉ... CADÊ ELE?
AH... VOCÊ ESTÁ AÍ, HEIN? VENHA CÁ!
TÁ BOM, DINO! MAS ESPERE SÓ ATÉ EU PEGAR VOCÊ!
POR QUE VOCÊ ESTÁ TÃO BRAVO COM O DINO, SE NÃO TEM CERTEZA DE QUE ELE É CULPADO?
CLARO QUE ELE É O CULPADO!
DÁ-DÁ! GU!
PEDRITA! COMO É QUE VOCÊ FICOU TÃO SUJA?
GU-GU!
TÁ VENDO, FRED?
XI... ENTÃO FOI ELA?
TADINHO DO DINO...
JÁ SEI, JÁ SEI! EU VOU PROCURAR O INJUSTIÇADO! EU VOU...
DINOOOO! CADÊ VOCÊ?

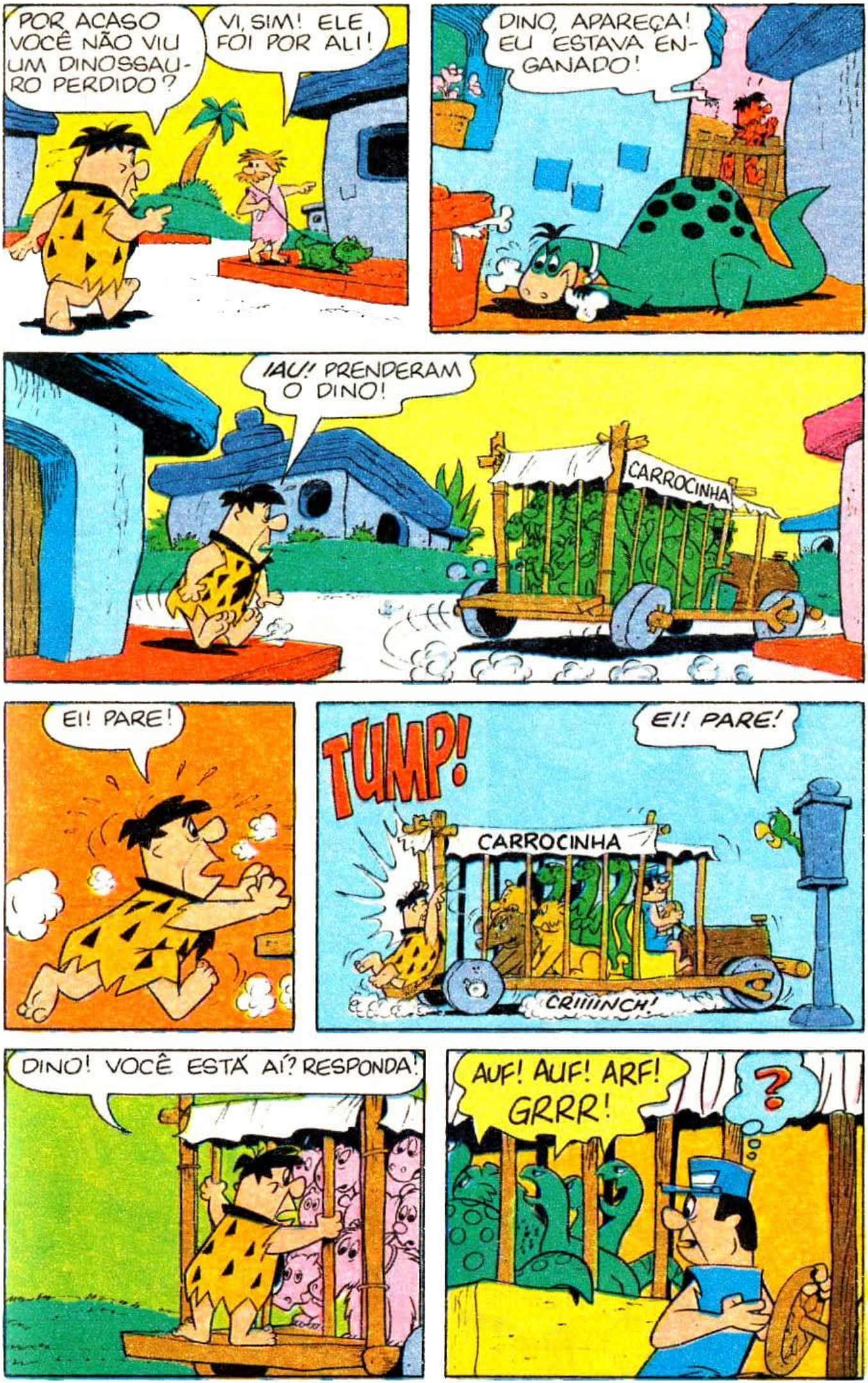
POR ACASO VOCÊ NÃO VIU UM DINOSSAURO PERDIDO?
VI, SIM! ELE FOI POR ALI!
DINO, APAREÇA! EU ESTAVA ENGANADO!
IAU! PRENDERAM O DINO!
CARROCINHA
EI! PARE!
TUMP!
EI! PARE!
CARROCINHA
CRIIIINCH!
DINO! VOCÊ ESTÁ AÍ? RESPONDA!
AUF! AUF! ARF! GRRR!
?

DESÇA JÁ DAÍ!
LARGUE MINHA ROUPA!
ARF! ARF! GRR!
AUF! AUF! IRK!
UFF!
UÉ...O DINO NÃO ESTÁ AQUI!
GOSTOU DO BELO SERVIÇO QUE VOCÊ FEZ?
EU NÃO FIZ NADA!
QUAL É O PROBLEMA?
ELE SOLTOU TODOS OS ANIMAIS DA CARROCINHA!
EU NÃO! FOI ELE!
ORA... A TROCO DE QUE EU FARIA ISSO? SOU O RESPONSÁVEL PELOS ANIMAIS!
O QUE VOCÊ TEM A DIZER?
BEM...
SEU GUARDA, EU SÓ QUERIA ENCONTRAR MEU DINOSSAURO!
CHEGA DE CONVERSA-FIADA! DEIXE PRA SE EXPLICAR COM O JUIZ!
DISTRITO DE ROLAPED

DECLARO O SENHOR CULPADO! A MULTA É DE DEZ LASCAS!
MAS, EXCELÊNCIA... E OS ANIMAIS QUE ELE SOLTOU?
BAM!
JÁ PENSEI NISSO TAMBÉM! O SENHOR FRED FLINTSTONE TERÁ QUE FICAR A SEU SERVIÇO PELO RESTO DO DIA!
CARAMBA! NUNCA PENSEI QUE TIVESSE TANTO BICHO SEM DONO EM ROLAPEDRA!
CRII!
ARF!
HORAS DEPOIS...
(PUF! PUF!) TANTO TRABALHO PRA NÃO VER NEM SINAL DO DINO! SÓ TENHO UMA COISA A FAZER...
FRED! ONDE É QUE VOCÊ ESTEVE ESSE TEMPO TODO?
DAQUI A POUCO EU CONTO, VILMA! AGORA VOU TELEFONAR PRO JORNAL DE ROLAPEDRA!
ISSO MESMO! OFEREÇO CEM LASCAS PRA QUEM ENCONTRAR O DINO!
SE É ASSIM, PODE ME DAR AS CEM LASCAS!
HÃ?
É ISSO AÍ! VÁ PASSANDO O DINHEIRO!
O DINO CHEGOU ASSIM QUE VOCÊ SAIU! ELE NUNCA FICA MUITO TEMPO LONGE DO PRATO DE COMIDA!
FIM

UMA REVISTA SUPER PODEROSA!

Entre para a turma das
identidades secretas, dos truques e disfarces.
Faça parte do Clube dos Heróis
e divirta-se como nunca!

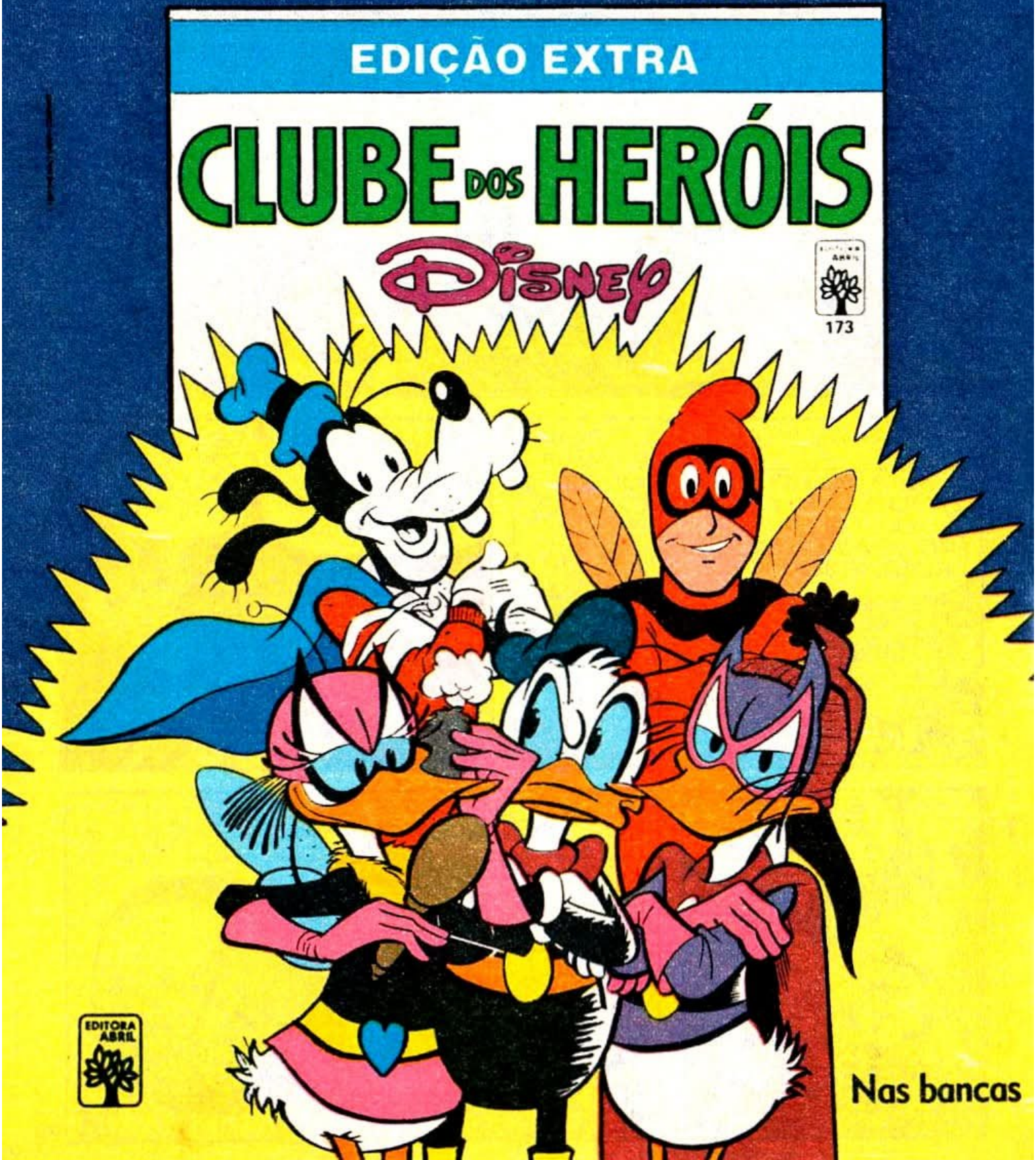

Plic, Ploc e Chuvisco

UM GATO DOMADO

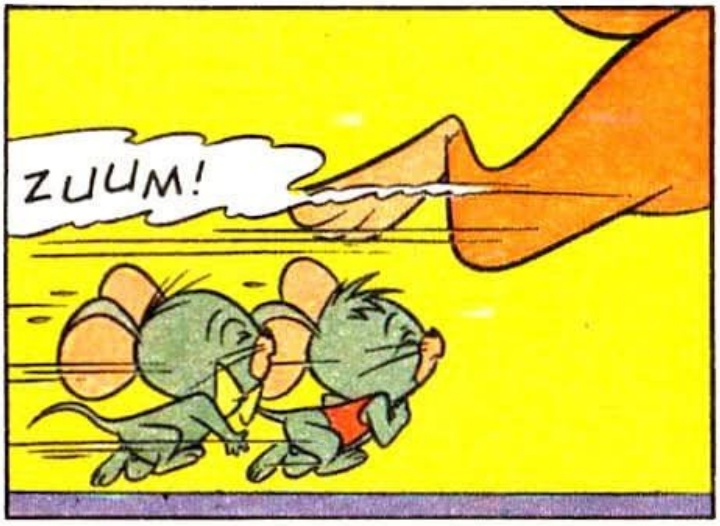

AH! CÁ ESTÁ MINHA FOTO! FOI TIRADA NUM DIA EM QUE EU NÃO ESTAVA DE BOM HUMOR!
EI! ABRAM SEUS OLHOS! VOCÊS VÃO VER O RETRATO DE UM VERDADEIRO HERÓI!
RASG!
OH, OH! ESSES DOIS NUNCA SOUBERAM APRECIAR UM TALENTO DE VERDADE!
AGORA OUÇAM UMA COISA, IDIOTAS... ESSA HISTÓRIA DE RATOS BATEREM EM GATOS SÓ EXISTE EM DESENHOS ANIMADOS!
PORTANTO, NÃO TENTEM IMITAR A TELEVISÃO!
E-ELE TEM RAZÃO!
E PULMÕES, TAMBÉM!
IMAGINE... UM GATO LEVANDO UMA SURRA DE UM SIMPLES RATINHO!
É... SÓ NA IMAGINAÇÃO, MESMO! NÃO TEMOS CONDIÇÕES DE ENFRENTAR ESSES MONSTRENGOS!
EI, OLHE... CHEGOU UM TELEGRAMA PRA NÓS, ENQUANTO ESTÁVAMOS FORA!
ABRA VOCÊ! ESSE NEGÓCIO DE NOTÍCIAS DISTANTES ME DEIXA NERVOSO!

EI! LEIA ISSO... NÓS TEMOS UM PRIMO QUE MORA NO INTERIOR!
SIM! E ELE SE CHAMA NEI GATOARRASA!
TELEGRAMA
PLIC E PLOC
VOU VISITAR VOCÊS. CHEGO LOGO. SEU PRIMO DO INTERIOR, NEI GATOARRASA
ESSA É BOA! SOMOS PARENTES DE GENTE DO INTERIOR!
NÃO FALTAVA MAIS NADA! AH, AH, AH!
APOSTO QUE ELE É FORTÃO E ALTO ASSIM!
E VAI CHEGAR GRITANDO... "Ó DE CASA"!
BLAM!
Ó DE CASA!
COMO VAI, PRIMO?
CADÊ O PRIMO PRIC?
HÃ... ATRÁS DA PORTA!
COM MIL ARREIOS, PRIMO PRIC! COMO OCÊ TÁ MAGRO E ABATIDO!
S-SÃO ESSAS PORTAS DURAS QUE FAZEM ISSO COMIGO!
HUM... ESSA VIAGE ME DEU FOME! ONDE TEM COMIDA POR AQUI, PRIMO?
NA COZINHA, MAS...

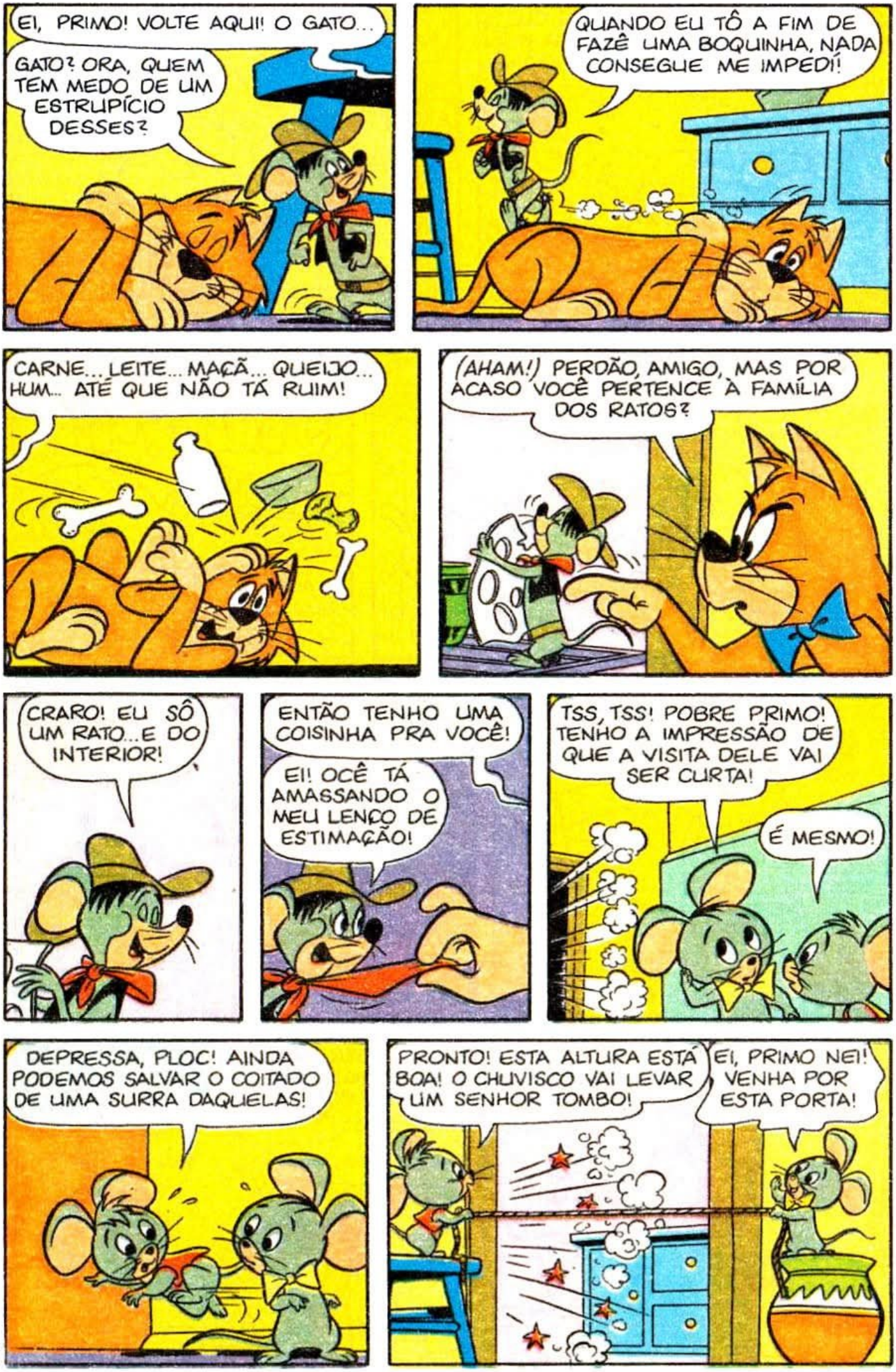
EI, PRIMO! VOLTE AQUI! O GATO...
GATO? ORA, QUEM TEM MEDO DE UM ESTRUPÍCIO DESSES?
QUANDO EU TÔ A FIM DE FAZÊ UMA BOQUINHA, NADA CONSEGUE ME IMPEDÍ!
CARNE... LEITE... MAÇÃ... QUEIJO... HUM... ATÉ QUE NÃO TÁ RUIM!
(AHAM!) PERDÃO, AMIGO, MAS POR ACASO VOCÊ PERTENCE À FAMÍLIA DOS RATOS?
CRARO! EU SÔ UM RATO...E DO INTERIOR!
ENTÃO TENHO UMA COISINHA PRA VOCÊ!
EI! OCÊ TÁ AMASSANDO O MEU LENÇO DE ESTIMAÇÃO!
TSS, TSS! POBRE PRIMO! TENHO A IMPRESSÃO DE QUE A VISITA DELE VAI SER CURTA!
É MESMO!
DEPRESSA, PLOC! AINDA PODEMOS SALVAR O COITADO DE UMA SURRA DAQUELAS!
PRONTO! ESTA ALTURA ESTÁ BOA! O CHUVISCO VAI LEVAR UM SENHOR TOMBO!
EI, PRIMO NEI! VENHA POR ESTA PORTA!

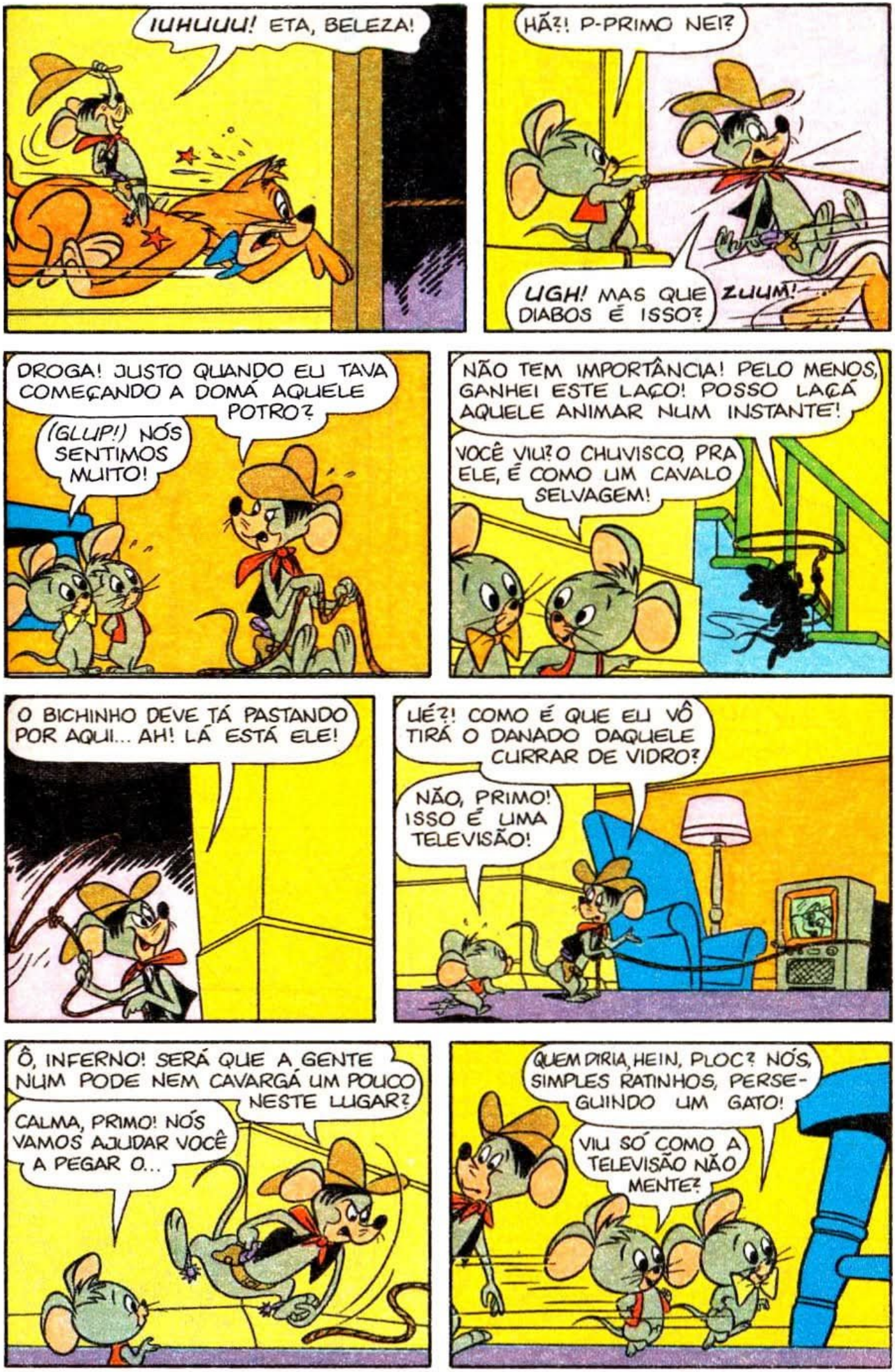
IUHUUU! ETA, BELEZA!
HÃ?! P-PRIMO NEI?
UGH! MAS QUE DIABOS É ISSO?
ZUUM!
DROGA! JUSTO QUANDO EU TAVA COMEÇANDO A DOMÁ AQUELE POTRO?
(GLUP!) NÓS SENTIMOS MUITO!
NÃO TEM IMPORTÂNCIA! PELO MENOS, GANHEI ESTE LAÇO! POSSO LAÇÁ AQUELE ANIMAR NUM INSTANTE!
VOCÊ VIU? O CHUVISCO, PRA ELE, É COMO UM CAVALO SELVAGEM!
O BICHINHO DEVE TÁ PASTANDO POR AQUI... AH! LÁ ESTÁ ELE!
UÉ?! COMO É QUE ELI VÔ TIRÁ O DANADO DAQUELE CURRAR DE VIDRO?
NÃO, PRIMO! ISSO É UMA TELEVISÃO!
Ô, INFERNO! SERÁ QUE A GENTE NUM PODE NEM CAVARGÁ UM POUCO NESTE LUGAR?
CALMA, PRIMO! NÓS VAMOS AJUDAR VOCÊ A PEGAR O...
QUEM DIRIA, HEIN, PLOC? NÓS, SIMPLES RATINHOS, PERSEGUINDO UM GATO!
VIU SÓ COMO A TELEVISÃO NÃO MENTE?

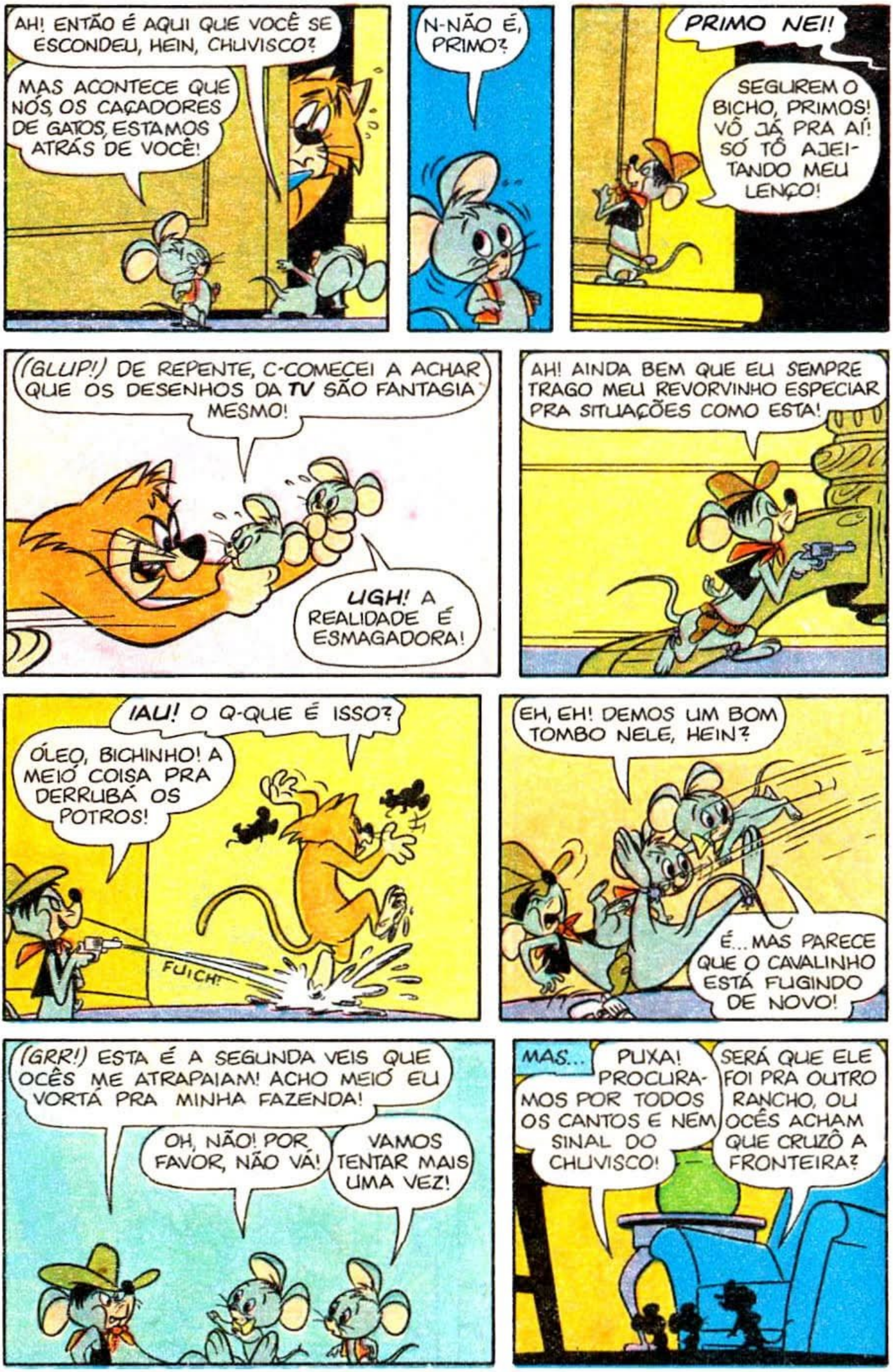
AH! ENTÃO É AQUI QUE VOCÊ SE ESCONDEU, HEIN, CHUVISCO?
MAS ACONTECE QUE NÓS, OS CAÇADORES DE GATOS, ESTAMOS ATRÁS DE VOCÊ!
N-NÃO É, PRIMO?
PRIMO NEI!
SEGUREM O BICHO, PRIMOS! VÔ JÁ PRA AÍ! SÓ TÔ AJEITANDO MEU LENÇO!
(GLUP!) DE REPENTE, C-COMECEI A ACHAR QUE OS DESENHOS DA TV SÃO FANTASIA MESMO!
UGH! A REALIDADE É ESMAGADORA!
AH! AINDA BEM QUE EU SEMPRE TRAGO MEU REVORVINHO ESPECIAR PRA SITUAÇÕES COMO ESTA!
¡AU! O Q-QUE É ISSO?
ÓLEO, BICHINHO! A MEIÓ COISA PRA DERRUBÁ OS POTROS!
FUICH!
EH, EH! DEMOS UM BOM TOMBO NELE, HEIN?
É... MAS PARECE QUE O CAVALINHO ESTÁ FUGINDO DE NOVO!
(GRR!) ESTA É A SEGUNDA VEIS QUE OCÊS ME ATRAPAIAM! ACHO MEIÓ EU VORTÁ PRA MINHA FAZENDA!
OH, NÃO! POR FAVOR, NÃO VÁ!
VAMOS TENTAR MAIS UMA VEZ!
MAS...
PUXA! PROCURAMOS POR TODOS OS CANTOS E NEM SINAL DO CHUVISCO!
SERÁ QUE ELE FOI PRA OUTRO RANCHO, OU OCÊS ACHAM QUE CRUZÔ A FRONTEIRA?

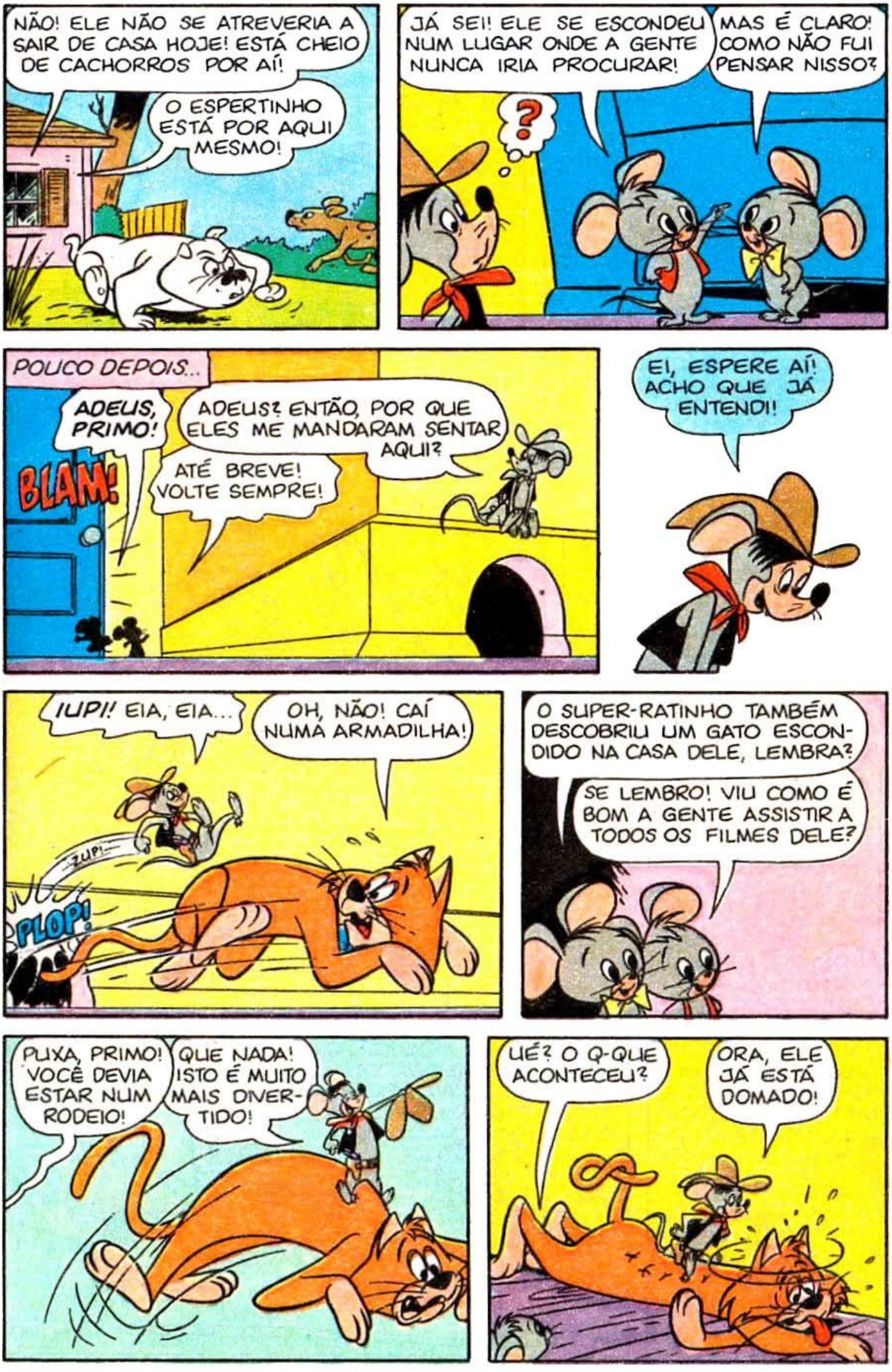
NÃO! ELE NÃO SE ATREVERIA A SAIR DE CASA HOJE! ESTÁ CHEIO DE CACHORROS POR AÍ!
O ESPERTINHO ESTÁ POR AQUI MESMO!
JÁ SEI! ELE SE ESCONDEU NUM LUGAR ONDE A GENTE NUNCA IRIA PROCURAR!
?
MAS É CLARO! COMO NÃO FUI PENSAR NISSO?
POUCO DEPOIS...
ADEUS, PRIMO!
BLAM!
ADEUS? ENTÃO, POR QUE ELES ME MANDARAM SENTAR AQUI?
ATÉ BREVE! VOLTE SEMPRE!
EI, ESPERE AÍ! ACHO QUE JÁ ENTENDI!
IUPI! EIA, EIA...
OH, NÃO! CAÍ NUMA ARMADILHA!
ZUP!
PLOP!
O SUPER-RATINHO TAMBÉM DESCOBRIU UM GATO ESCONDIDO NA CASA DELE, LEMBRA?
SE LEMBRO! VIU COMO É BOM A GENTE ASSISTIR A TODOS OS FILMES DELE?
PUXA, PRIMO! VOCÊ DEVIA ESTAR NUM RODEIO!
QUE NADA! ISTO É MUITO MAIS DIVERTIDO!
UÉ? O Q-QUE ACONTECEU?
ORA, ELE JÁ ESTÁ DOMADO!

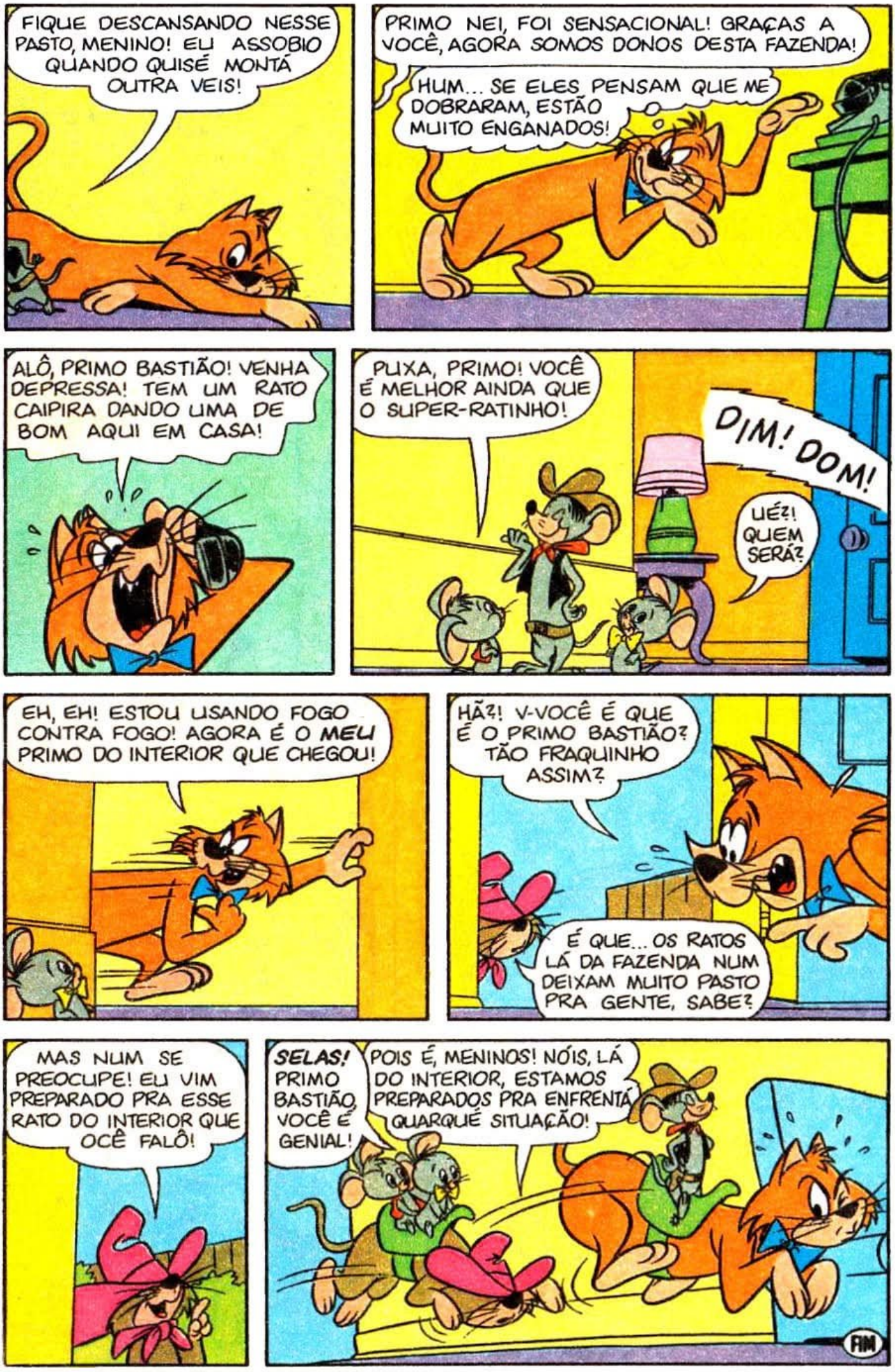
FIQUE DESCANSANDO NESSE PASTO, MENINO! EU ASSOBIO QUANDO QUISÉ MONTÁ OUTRA VEIS!
PRIMO NEI, FOI SENSACIONAL! GRAÇAS A VOCÊ, AGORA SOMOS DONOS DESTA FAZENDA!
HUM... SE ELES PENSAM QUE ME DOBRARAM, ESTÃO MUITO ENGANADOS!
ALÔ, PRIMO BASTIÃO! VENHA DEPRESSA! TEM UM RATO CAIPIRA DANDO UMA DE BOM AQUI EM CASA!
PUXA, PRIMO! VOCÊ É MELHOR AINDA QUE O SUPER-RATINHO!
DIM! DOM!
UÉ?! QUEM SERÁ?
EH, EH! ESTOU USANDO FOGO CONTRA FOGO! AGORA É O MEU PRIMO DO INTERIOR QUE CHEGOU!
HÃ?! V-VOCÊ É QUE É O PRIMO BASTIÃO? TÃO FRAQUINHO ASSIM?
É QUE... OS RATOS LÁ DA FAZENDA NUM DEIXAM MUITO PASTO PRA GENTE, SABE?
MAS NUM SE PREOCUPE! EU VIM PREPARADO PRA ESSE RATO DO INTERIOR QUE OCÊ FALÔ!
SELAS! PRIMO BASTIÃO, VOCÊ É GENIAL!
POIS É, MENINOS! NÓIS, LÁ DO INTERIOR, ESTAMOS PREPARADOS PRA ENFRENTÁ QUARQUÉ SITUAÇÃO!
FIM

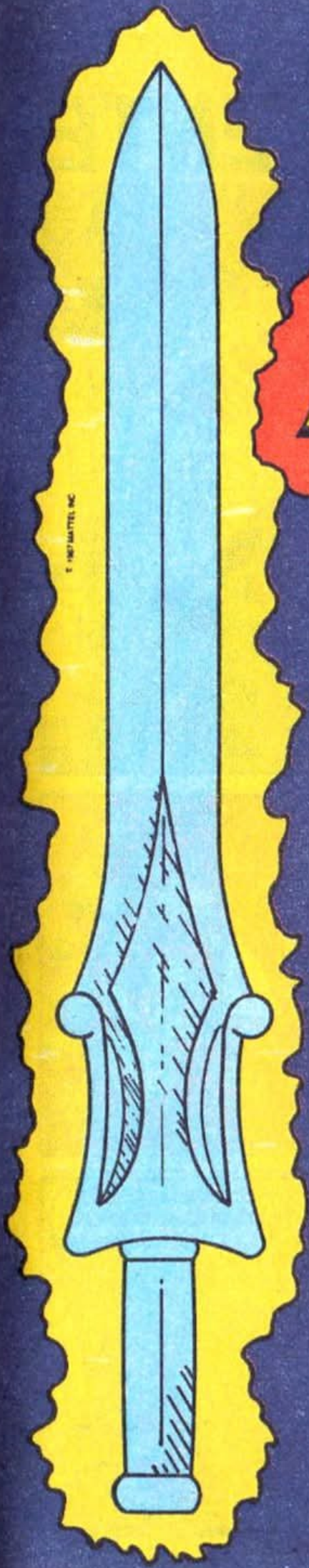

HE-MAN™ AND THE MASTERS OF THE UNIVERSE™

CONTRA OS HOMENS COBRAS

Não perca!
Nas bancas

EDITORA ABRIL

OS FLINTSTONES

PACIENTE IMPACIENTE

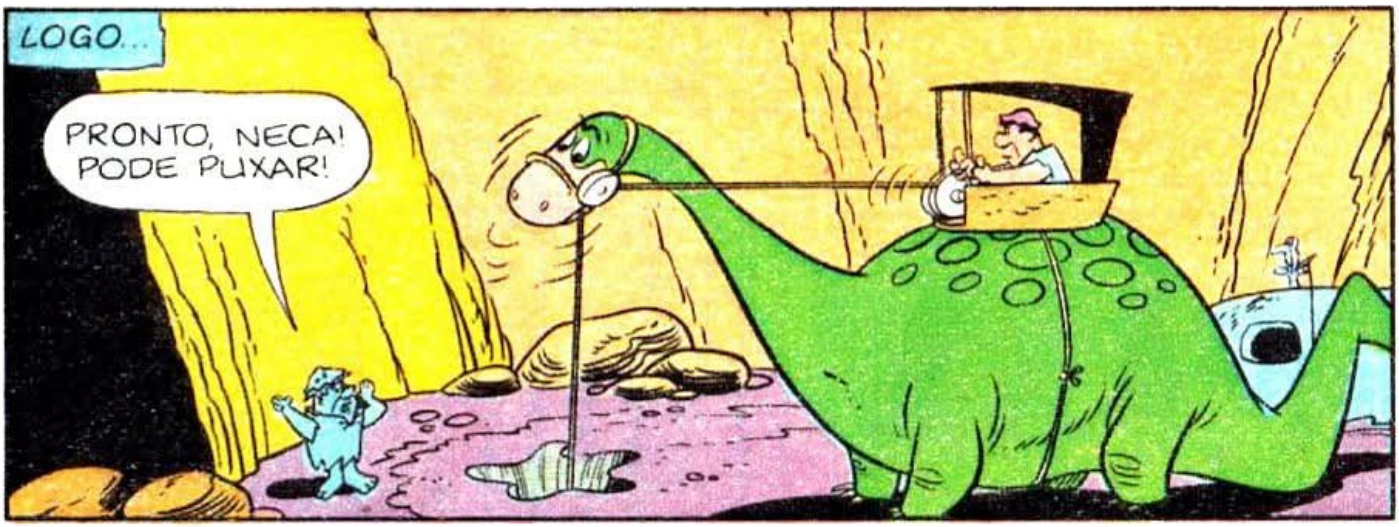
LOGO...
PRONTO, NECA! PODE PUXAR!

UI, MEU DEDÃOZINHO!
DEPRESSA! PRO HOSPITAL!

MAS EU NÃO QUERO IR PRA HOSPITAL NENHUM!

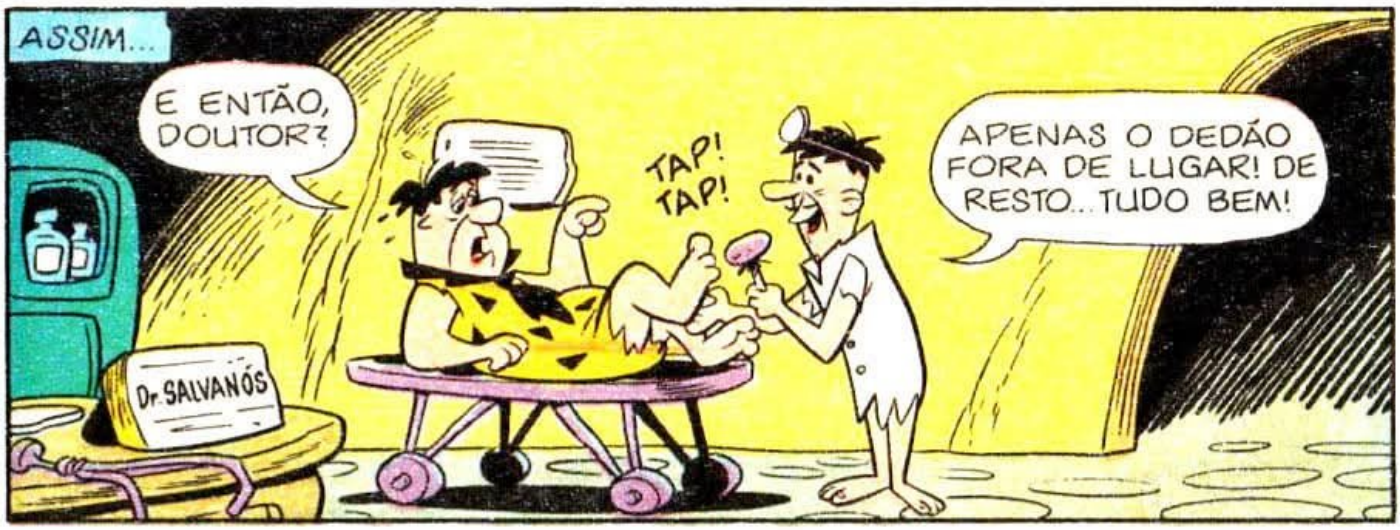
ASSIM...
E ENTÃO, DOUTOR?
TAP! TAP!
APENAS O DEDÃO FORA DE LUGAR! DE RESTO.. TUDO BEM!
Dr. SALVANÓS

EI! VOCÊ GOSTARIA DE APARECER NA TELEVISÃO?
CLARO! EU SEMPRE QUIS SER ATOR!

ÓTIMO! ENTÃO VAMOS PRA SALA DE CIRURGIA!
SALA DE CIRURGIA? MAS VOCÊ DISSE QUE EU IA APARECER NA TEVÊ!

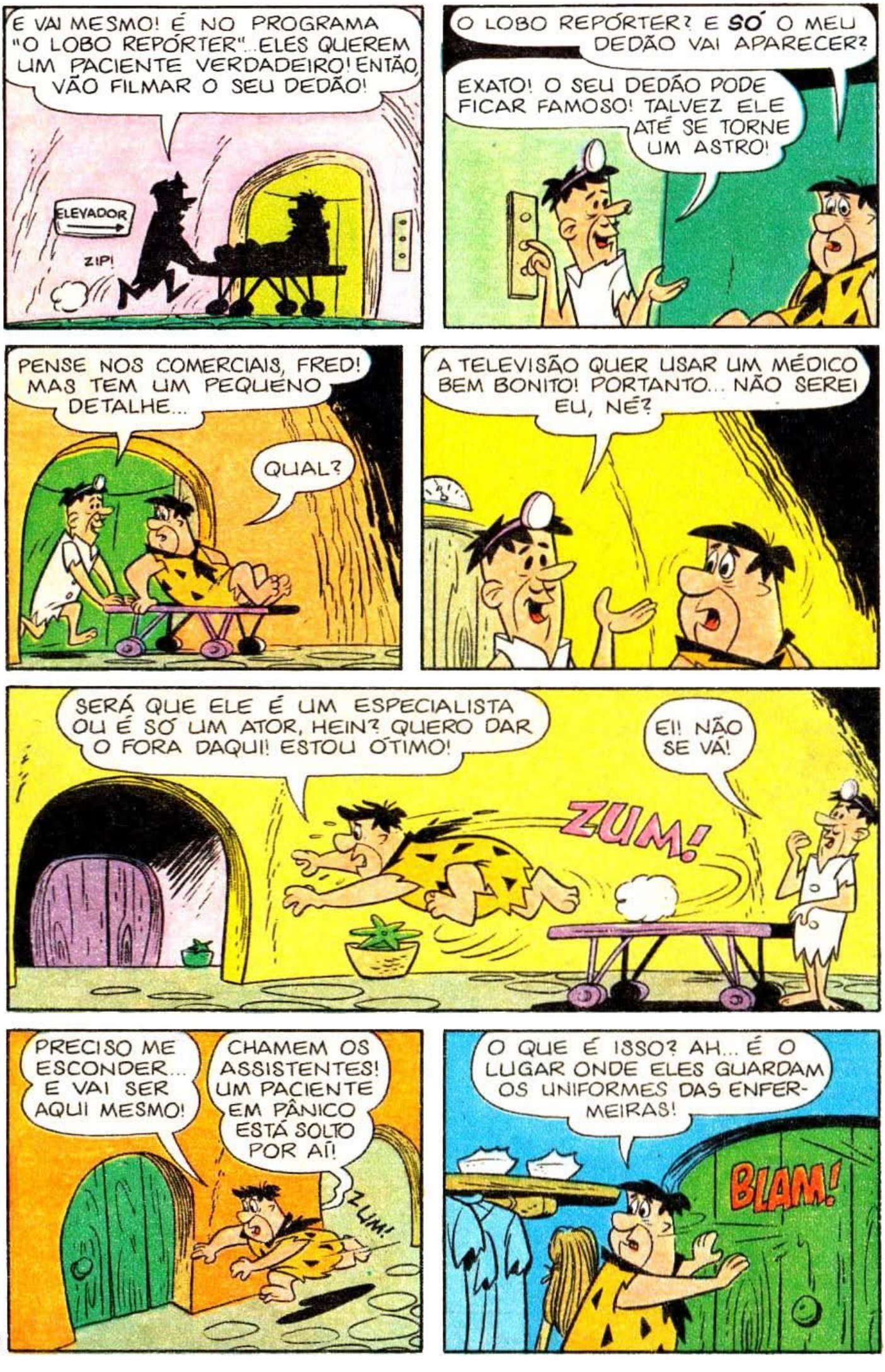
E VAI MESMO! É NO PROGRAMA "O LOBO REPÓRTER"... ELES QUEREM UM PACIENTE VERDADEIRO! ENTÃO VÃO FILMAR O SEU DEDÃO!
ELEVADOR
ZIP!
O LOBO REPÓRTER? E SÓ O MEU DEDÃO VAI APARECER?
EXATO! O SEU DEDÃO PODE FICAR FAMOSO! TALVEZ ELE ATÉ SE TORNE UM ASTRO!
PENSE NOS COMERCIAIS, FRED! MAS TEM UM PEQUENO DETALHE...
QUAL?
A TELEVISÃO QUER USAR UM MÉDICO BEM BONITO! PORTANTO... NÃO SEREI EU, NÉ?
SERÁ QUE ELE É UM ESPECIALISTA OU É SÓ UM ATOR, HEIN? QUERO DAR O FORA DAQUI! ESTOU ÓTIMO!
EI! NÃO SE VÁ!
ZUM!
PRECISO ME ESCONDER... E VAI SER AQUI MESMO!
CHAMEM OS ASSISTENTES! UM PACIENTE EM PÂNICO ESTÁ SOLTO POR AÍ!
ZUM!
O QUE É ISSO? AH... É O LUGAR ONDE ELES GUARDAM OS UNIFORMES DAS ENFERMEIRAS!
BLAM!

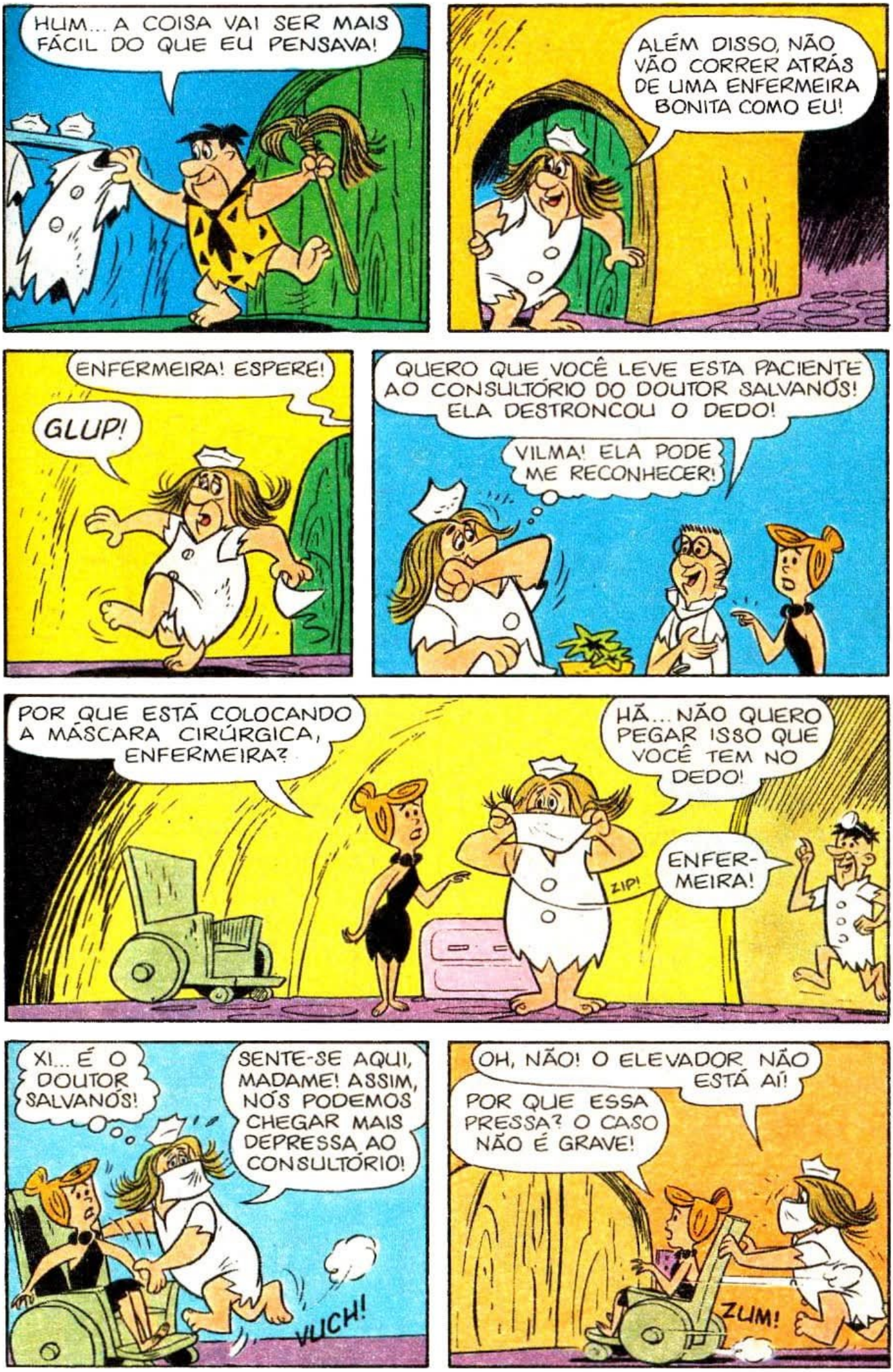
HUM... A COISA VAI SER MAIS FÁCIL DO QUE EU PENSAVA!
ALÉM DISSO, NÃO VÃO CORRER ATRÁS DE UMA ENFERMEIRA BONITA COMO EU!
ENFERMEIRA! ESPERE!
GLUP!
QUERO QUE VOCÊ LEVE ESTA PACIENTE AO CONSULTÓRIO DO DOUTOR SALVANOS! ELA DESTRONCOU O DEDO!
VILMA! ELA PODE ME RECONHECER!
POR QUE ESTÁ COLOCANDO A MÁSCARA CIRÚRGICA, ENFERMEIRA?
HÃ... NÃO QUERO PEGAR ISSO QUE VOCÊ TEM NO DEDO!
ZIP!
ENFER-MEIRA!
XI... É O DOUTOR SALVANOS!
SENTE-SE AQUI, MADAME! ASSIM, NÓS PODEMOS CHEGAR MAIS DEPRESSA AO CONSULTÓRIO!
VUCH!
OH, NÃO! O ELEVADOR NÃO ESTÁ AÍ!
POR QUE ESSA PRESSA? O CASO NÃO É GRAVE!
ZUM!

TEMOS QUE IR PELA ESCADA! SEGURE-SE!
PARE!
ESCADAS
ZUUM!
EI! PRA ONDE VOCÊ ESTÁ ME LEVANDO?
TUMP!
PRO CONSULTÓRIO DO DOUTOR SALVANÓS!
TUMP!
QUE CONSULTÓRIO MAIS ESQUISITO! ISTO AQUI PARECE MAIS UM PORÃO!
TEM RAZÃO! DESCULPE... EU ME ENGANEI!
BUMP!
VEJA, O ELEVADOR! VAMOS!
CINCO ANDARES DEPOIS...
AÍ ESTÃO ELES!
SALA DE CIRURGIA
DEVE SER A PESSOA QUE O DOUTOR SALVANÓS PROMETEU!
EU SÓ TENHO QUE FAZER UM CURATIVO NO SEU DEDÃO QUE VAI APARECER NA TEVÊ!
NA TEVÊ? OHH... EU TORCI ESTE DEDO, MAS, SE QUER FAZER UM CURATIVO NO DEDÃO, ESTEJA À VONTADE...

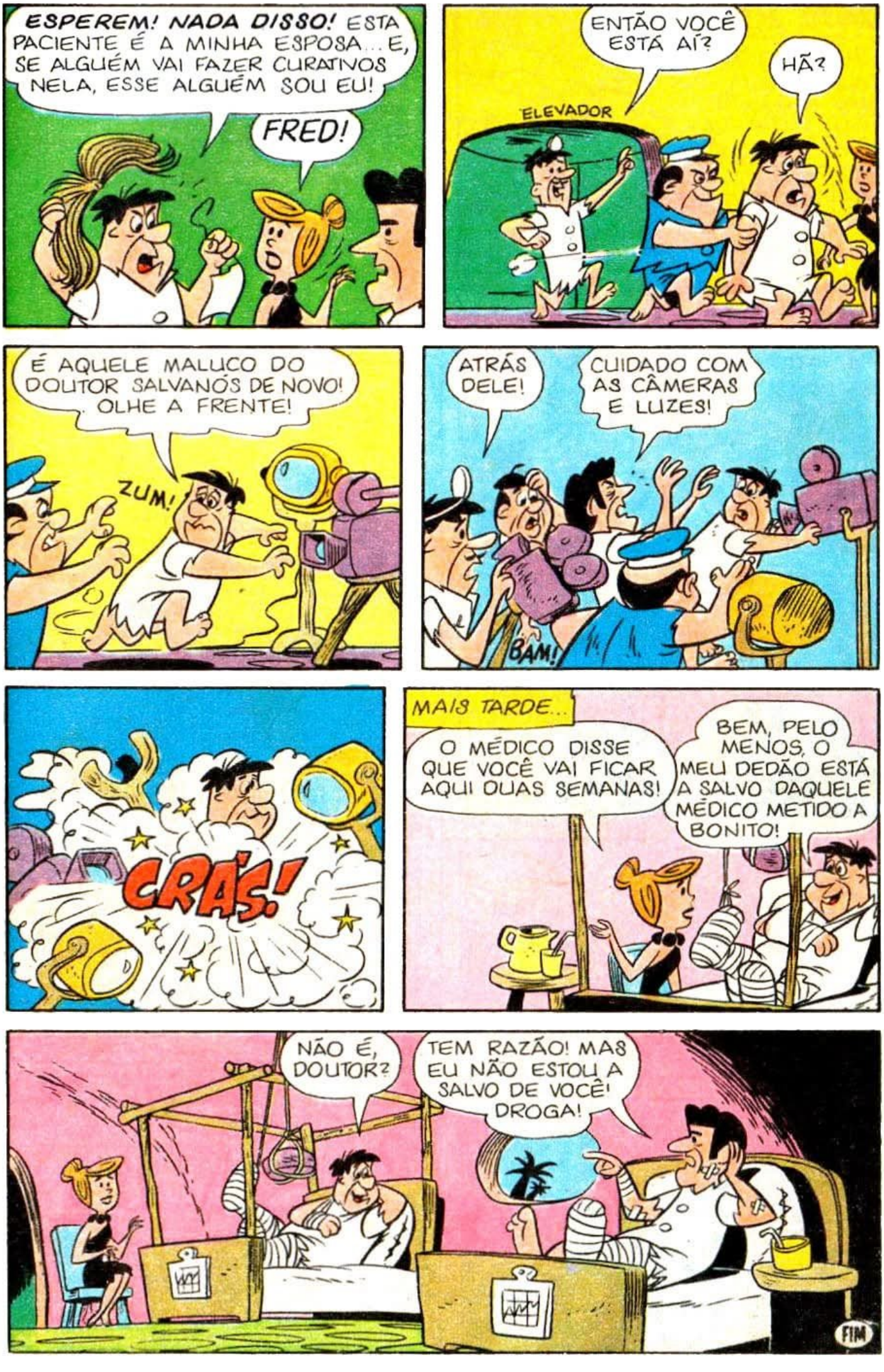
ESPEREM! NADA DISSO! ESTA PACIENTE É A MINHA ESPOSA... E, SE ALGUÉM VAI FAZER CURATIVOS NELA, ESSE ALGUÉM SOU EU!
FRED!
ENTÃO VOCÊ ESTÁ AÍ?
HÃ?
ELEVADOR
É AQUELE MALUCO DO DOUTOR SALVANÓS DE NOVO! OLHE A FRENTE!
ZUM!
ATRÁS DELE!
CUIDADO COM AS CÂMERAS E LUZES!
BAM!
CRÁS!
MAIS TARDE...
O MÉDICO DISSE QUE VOCÊ VAI FICAR AQUI DUAS SEMANAS!
BEM, PELO MENOS, O MEU DEDÃO ESTÁ A SALVO DAQUELE MÉDICO METIDO A BONITO!
NÃO É, DOUTOR?
TEM RAZÃO! MAS EU NÃO ESTOU A SALVO DE VOCÊ! DROGA!
FIM

Dom Pixote

Editora Abril

Editor e Diretor: VICTOR CIVITA

Diretores: Roberto Civita, Edgard de Sílvio Faria, Angelo Rossi, Ike Zarmati, José Augusto P. Moreira, Plácido Loriggio, Raymond Cohen, Ricardo A. Fischer, Roger Karman, Thomaz Souto Corrêa

HB Show em Quadrinhos

N. 9 - 09 04 87

Diretor-Gerente: Angelo Rossi

Diretor-Gerente de Publicações Infanto-Juvenis: Carlos R. Berlinck

REDAÇÃO

Diretor Editorial: Waldyr Igayara de Souza

Diretor de Redação Grupo Estrangeiras: Cláudio Antônio Batista Marra

Editores de Texto: Helcio de Carvalho (sênior), Kazuhiro Kurita, Nilton C. Sperb, Solange M. Lemes, Wlamir Sohl **Revisoras:** Lucrecia M. B. de Freitas, Maria de Fátima C. Gomes, Vera Lucia A. da Costa **Tradutor:** João Paulo L. B. Martins **Coordenador de Produção:** Laecio A. Ribeiro. **Auxiliares de Produção:** Cicero O. de Lima, Edgar Sgai **Chefe de Arte:** Paulo Edson de Moura **Ilustrador:** Nelson Gonçalves. **Diagramador:** Edson Gasparim **Decoradores:** João Anselmo N. Menezes Suguru Kohayakawa **Letristas:** Clayton F. S. Montichel, Fernando E. Algaba **Coloristas:** Cleusa M. C. Acosta, Elisabeth P. Donati, Flora Schuch. **Montador:** Marcos A. dos Santos. **Auxiliares de Arte:** Alvaro Yoshitaka Omine, André Nascimento Gomes, Marcello Eduardo T. Cipullo, Marcelo José de Campos, Noriatsu Yoshikawa **Atendimento ao Leitor:** Marcelo G. Coppola, Sandra Helena Rodrigues

CENTRO DE CRIAÇÃO

Estúdio de Capas: Diretor de Arte: Izomar Camargo Guilherme **Chefe de Arte:** Moacir R. Soares **Desenhistas:** Carlos A. Rocha, José Roberto Gregório, Napoleão Figueiredo, Paulo R. C. Noely **Auxiliares de Arte:** Marcos M. Uesono, Maurício Rocha Gândara.

Gerente do Arquivo Editorial: Elena Lovisolo

Gerente Comercial: Eduardo Macedo **Assistente:** Claudio G. dos Santos **Gerente de Promoções:** Roberto Tancredi

Coordenadora de Promoções Estrangeiras: Sandra Galli Ponsoni

Gerente de Propaganda: Maria Luiza Volponi

Diretor de Publicidade: Newton Fioratti **Supervisora de Publicidade:** Maria Conceição Delfino **Representantes:** Antonio Carlos Camargo, Artur de Oliveira Neto, Claudia Rosana Menegazzi, Esther T. Seabra, Marcia Regina O. P. Queiróz, Vicente Felicetti **Coordenadora de Publicidade:** Edna K. Burigo **Rio - Gerente:** Getúlio T. Batista **Representante:** Pedro Perdigão, **Belo Horizonte:** Valter Cruz Gonçalves, **Brasília:** Gilberto Amaral de Sá; **Curitiba:** Ângelo A. Costi, **Florianópolis:** Geraldo Nilson Azevedo, **Fortaleza:** Alcyslo Canetti Filho, **Porto Alegre:** Elcenho Engel, **Recife:** Edmilson R. Oliveira, **Salvador:** Fernando Loureiro **Diretor Administrativo** Pedro Frazão

EDITORA ABRIL

Diretor Editorial Adjunto: Alberto Dines **Diretor de Marketing Publicitário:** Julio Cosi Jr. **Gerente de Promoções e Vendas de Espaço:** Haydee Gomes Guersoni. **Diretora de Pesquisa e Analise de Mercado:** Sonia Novinsky. **Diretor do Escritório Brasília:** Luiz Edgard P. Tostes **Diretor do Escritório Rio de Janeiro:** Sebastião Martins **Diretor de Atendimento ao Governo e Escritórios Regionais:** Dreyfus Soares

Diretor Responsável: S. Fukumoto

HB Show em quadrinhos é uma edição especial mensal de Zé Colmeia. Publicação da Editora Abril S.A. **São Paulo - Redação, Publicidade e Correspondência:** R. Bela Cintra, 299, CEP 01415, tel. (011)257-0999. Telex (011)22115. Caixa Postal 2372, Telegramas: Editabril **Administração:** R. Jaguaretê, 213, CEP 02515 tel. (011)858-4511. Ninguém está credenciado a angariar assinaturas. Se for procurado por alguém, denuncie-o às autoridades locais. **Números atrasados:** ao preço da última edição em banca, por intermédio de seu jornaleiro ou no distribuidor das revistas Abril de sua cidade. Pedidos pelo Correio: DINAP - Estrada Velha de Osasco, 132, Jardim Teresa, CEP 06000 - Osasco - SP. Temos em estoque somente as seis últimas edições. Distribuída com exclusividade no país pela DINAP - Distribuidora Nacional de Publicações, São Paulo. **Distribuidor em Portugal:** Distribuidora Jardim de Publicações Lda., Quinta Pau Varais, Azinhaga dos Fetais, 2685 Camarate, Lisboa. Todos os direitos reservados.

© 1987 Hanna-Barbera Productions, Inc. Todos os direitos reservados

IMPRESSA NA DIVISÃO GRÁFICA DA EDITORA ABRIL S.A.

VIVA A AVENTURA DE DESCOBRIR O BRASIL!

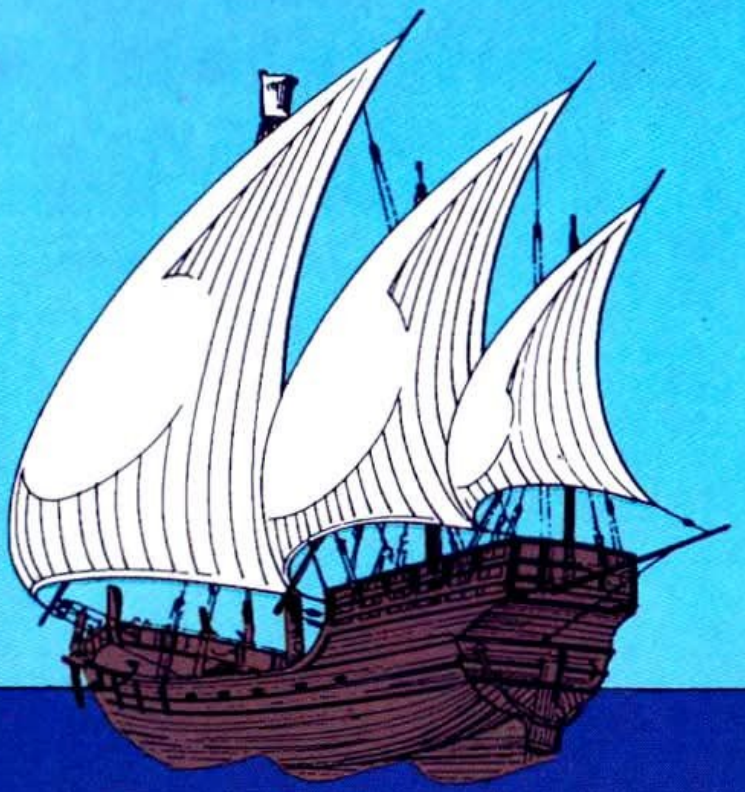

© EDASA

Um álbum de figurinhas fascinantes onde você vai acompanhar toda a trajetória de Pedro Álvares Cabral, o grande aventureiro português, e sentir as emoções que envolveram a descoberta da nossa terra.

SELEÇÃO DE CROMOS ABRIL

DESCOBRIMENTO DO *BRASIL*

UMA AVENTURA QUE JÁ VEM COMPLETA

- Todos os cromos e o álbum vêm numa só embalagem
- É só destacar os cromos do próprio envelope e colar
- São apenas 6 envelopes por álbum cada um de uma cor
- Não tem cromos repetidos

Nas bancas

EDITORA ABRIL

clube do escoteiro

A NATUREZA PERTINHO DE VOCÊ !...

JUNTE-SE A NÓS. ESCREVA HOJE MESMO E SEJA UM SÓCIO. GANHE GRÁTIS UMA LINDA CAMISETA DO CLUBE.

PRÊMIOS . AVENTURAS . E MUITA EMOÇÃO !...

PARA CADA 10 NOMES E ENDEREÇOS DE AMIGOS VOCE GANHA UM CHAVEIRO. COMO SÓCIO VOCE RECEBERÁ TODOS OS MESES UMA REVISTA CULTURAL E INFORMATIVA DO CLUBE DO ESCOTEIRO.

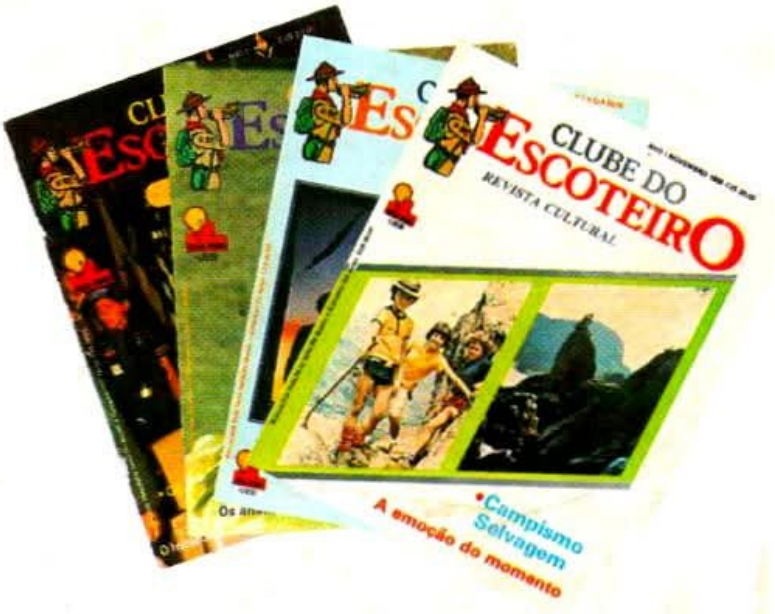

escreva para :

CX. postal 170

17500 - Marília - SP.

E SAIBA COMO PARTICIPAR.